



# GHID DE COLECTARE SEPARATĂ A DEȘEURILOR

MUNICIPIUL BUZĂU



MUNICIPIUL  
BUZĂU



Ediția I  
August 2023

# Fluxul deșeurilor reciclabile de la generare la reciclare

Ce se întâmplă cu deșeurile depozitate corect în pubela de colectare separată:

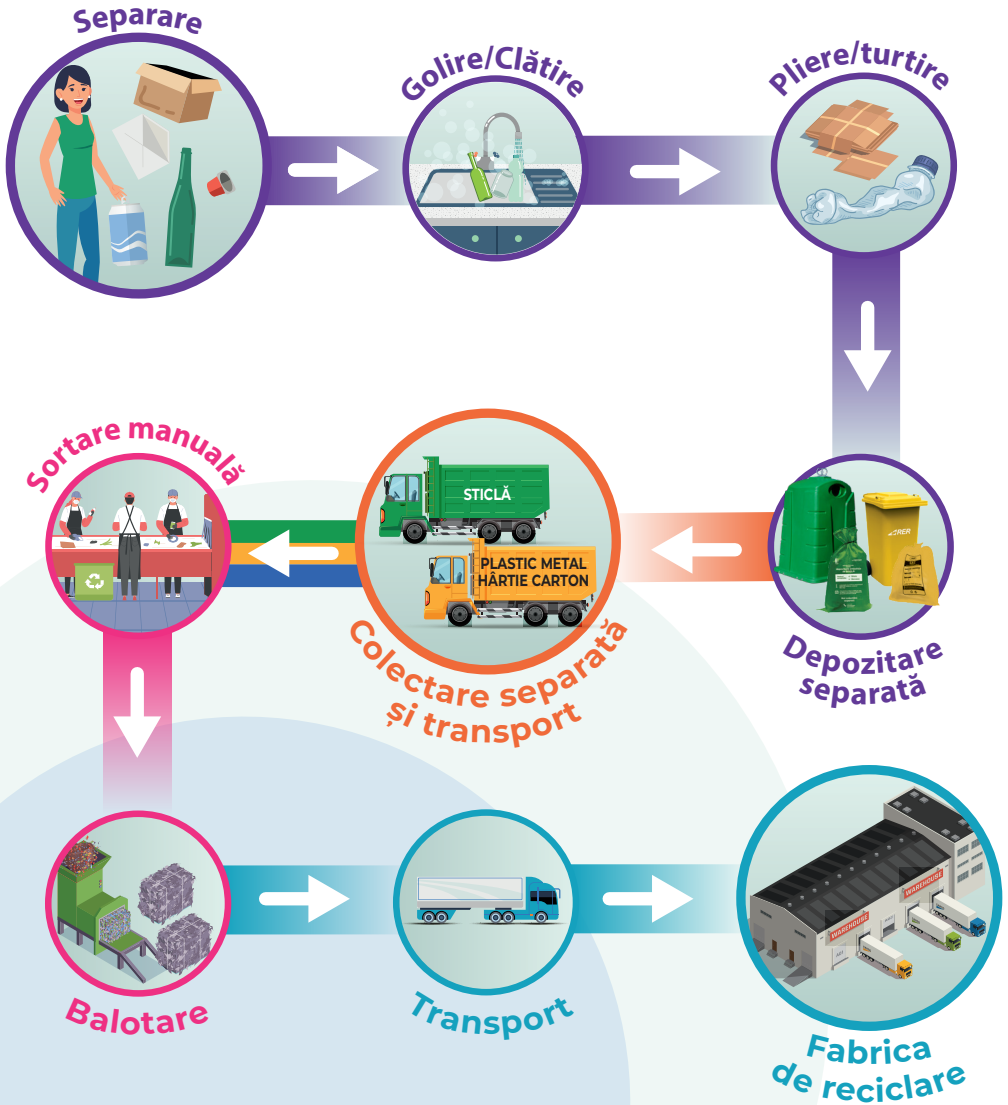

Responsabilitatea generatorului de deșeuri

Responsabilitatea procesatorului de deșeuri reciclabile

Responsabilitatea salubrității

Responsabilitatea reciclătorului final

# Deșuri reciclabile din ambalaje din sticlă



Pentru zona de case deșeurile se depozitează în sacul verde, reutilizabil.



Pentru Blocurile P+4 și blocurile turn deșeurile se depozitează în containerul verde de tip "Clopot" amplasat lângă platformele supratereane și/sau subterane



## Cum se colectează:



Goliți și clățiți recipientele



Înlăturați capacele/dopurile sau alte elemente de prindere



Depozitați-le în recipientul corespunzător

## Vă rugăm să depozitați în sacul verde sau în containerul verde de tip "Clopot":

- ✓ Recipiente din sticlă, fără dop
- ✓ Borcane fără capac

## Când se colectează:



O dată pe lună, din fața porții, în ultima zi de colectare a deșeurilor aferentă fiecărei străzi.



O dată la 3 săptămâni din containerele verzi de tip clopot, amplasate lângă platformele supratereane/subterane.



## **ATENȚIE!**

Se interzice depozitarea deșeurilor rezultate din geamuri sparte, veselă din porțelan/ceramică/sticlă sau cristal în sacul verde sau în containerul de tip Clopot. Aceste deșuri sunt deșuri menajere -reziduale și se depozitează în pubela/containerul negru.



# Deșeuri reciclabile din plastic, metal, hârtie, carton



Pentru case deșeurile reciclabile se depozitează golite, pliate, turtite în sacul galben de 60l.



+



Pentru blocurile P+4 și blocurile turn deșeurile se depozitează în prealabil în sacul galben, ulterior sacul se depozitează în containerul galben sau în compartimentul distinct inscripționat de la platformele supraterane/subterane la care este arondat blocul.



## Vă rugăm să depozitați în sacul/containerul/ compartimentul galben doar:

- ✓ Materiale plastice (pet-uri, folii, pungi de plastic, recipiente de la detergenți, șampon, săpun lichid etc.)
- ✓ Ambalaje de aluminiu (doze de aluminiu)
- ✓ Metal (conserve metalice)
- ✓ Ambalaje tetrapak (ex. cutii de lapte, de suc)
- ✓ Hârtii, cartoane, maculatură

## Când se colectează:



săptămânal, din fața porții



+



zilnic, de luni până duminică

*\*unele platforme subterane se colectează și de 2 ori/zi*

## **ATENȚIE!**

- Se interzice depozitarea ambalajelor din hârtie-carton, plastic, metal ce conțin materiale organice:
- ✗ sânge, carne, lactate, grăsimi vegetale și animale, resturi de mâncare etc. Acestea sunt deșeuri menajere-reziduale și se depozitează în pubela neagră.
- ✗ Se interzice depozitarea ambalajelor din sticlă, a deșeurilor menajere-reziduale, a celor vegetale și a articolelor vestimentare sau încălțăminte.

## Cum se colectează:



Goliți și clătiți recipientele

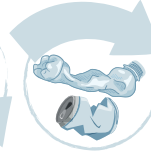

Pliati sau turtiți



Depozitați-le în recipientul corespunzător

# Deșeuri biodegradabile/vegetale



Pentru case deșeurile se depozitează în pubela maro (120l sau 240l)



Pentru blocurile P+4 și blocurile turn se colectează gratuit doar deșeurile vegetale rezultate din igienizarea spațiilor verzi din jurul blocurilor, în campania curățeniei de primăvară.



## Vă rugăm să depozitați în pubela maro doar:

- ✓ Resturi de fructe și legume
- ✓ Resturi de pâine sau cereale
- ✓ Zaț de cafea, resturi de ceai
- ✓ Coji de ouă, de nucă
- ✓ Rumeguș, fân, paie
- ✓ Plante de casă (\*fără ghiveci)
- ✓ Resturi vegetale din curte (ex. iarbă, frunze, flori, crengi, nuiele)
- ✓ Cenușa de la sobe (dacă se arde numai lemn)

## Cum se colectează:



## ATENȚIE!

Se interzice depozitarea:

- ✗ ambalajelor din hârtie-carton, plastic, metal, sticlă și a deșeurilor menajere-reziduale!
- ✗ oricărui tip de ulei: de gătit, de motor
- ✗ măturătură din curte, pietriș, nisip, pământ
- ✗ deșeuri rezultate din construcții/amenajări/demolări

## Când se colectează:



O dată pe săptămână din fața casei



# Deșeuri menajere-reziduale



Pentru case deșeurile se depozitează în pubela neagră (60L, 120L, 240L).



Pentru blocurile P+4 și blocurile turn deșeurile se depozitează în containerul negru/ compartimentul distinct inscripționat de la platformele supraterane/subterane la care este arondat blocul.

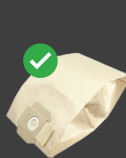

## Vă rugăm să depozitați în pubela/containerul negru de la platforma supraterană/subterană doar:

- ✓ Resturi de carne/pește gătit sau proaspete
- ✓ Resturi de produse lactate
- ✓ Resturi de mâncare gătită
- ✓ Mucuri de țigări
- ✓ Scutece/tampoane/hârtie igienică/servețele folosite
- ✓ Conținutul sacului de aspirator
- ✓ Veselă de porțelan/ceramică, geamuri sparte
- ✓ Excremente ale animalelor de companie
- ✓ \*resturi de fructe și legume
- ✓ \*resturi de pâine sau cereale
- ✓ \*zaț de cafea, resturi de ceai
- ✓ \* plante de casă (fără giveci)
- ✓ \*coji de ouă / de nucă

\*în zona de blocuri aceste deșeuri se depozitează în containerul negru

## **ATENȚIE!**

Se interzice depozitarea:

- ✗ ambalajelor din hârtie, carton, plastic, metal, sticlă
- ✗ deșeurilor vegetale
- ✗ oricărui tip de ulei: de gătit, de motor
- ✗ deșeuri rezultate din construcții/amenajări/demolări

## Când se colectează:



Săptămânal,  
din fața casei



zilnic, de luni până duminică  
\*unele platforme subterane se  
colectează și de 2 ori/zi

# Deșuri din construcții, demolări, reamenajări și reabilitări interioare și/sau exterioare

Aceste deșuri sunt rezultate în urma lucrărilor de construcții și demolări, reparații și reamenajări ale clădirilor, fie că sunt locuințe, fie că sunt spații cu alte destinații.

## Tipuri de deșuri colectate:

**Sac inscripționat cu albastru:**  
Deșuri curate (concasabile)

- ✓ beton
- ✓ caramidă
- ✓ BCA
- ✓ obiecte sanitare din ceramică
- ✓ faianță, gresie

**Sac inscripționat cu verde:**  
Deșuri amestecate

- ✓ parchet
- ✓ tâmplărie din lemn/ PVC/metalică
- ✓ țevi de PVC/PE/PP
- ✓ ambalaje de la materiale de construcții
- ✓ polistiren din izolații
- ✓ rigips
- ✓ robinți
- ✓ cabluri electrice
- ✓ alte piese și părți metalice



Așa NU!



Așa DA!

## ATENȚIE!

Se interzice depozitarea deșurilor:

- ✗ din materiale reciclabile: sticlă, plastic, metal, carton
- ✗ cabluri, materiale din poliuretan, vată minerală și bazaltică, materiale care conțin azbest.

## Cum se colectează:

NUMAI din saci personalizați, pentru 2 categorii de deșuri: curate sau amestecate. Sacii se achiziționează de la sediul RER SUD, prețul sacului include prestarea serviciului de colectare.

## Când se colectează:

Sacii vor fi colectați în ziua comunicată de client sau în cel mult 48 ore de la data menționată, în funcție de programările înregistrate anterior.

Sacii **NU** vor fi colectați înainte a anunța ziua!



Pentru cantități mai mari se pot asigura, la solicitare, contra cost, containere de 7 mc, 10 mc, 20 mc.

Încărcarea deșeurilor în aceste containere se face vrac, fără a se folosi saci.



# Campanii semestriale pentru colectare GRATUITĂ

## Cum se colectează:

GRATUIT, direct de la domiciliu, pe bază de solicitare telefonică, în conformitate cu programul stabilit.

CONTRA COST, în afara campaniilor semestriale, pe bază de solicitare, conform tarifelor aprobate.

Solicitările de colectare se pot face telefonic la Call Center

(L-V, orele 07:00-19:00)

email: [office@rersud.ro](mailto:office@rersud.ro), direct la

Secretariat prin adresa scrisă

(L-J, orele 08:00-16:30, V- 08:00-14:00)

## Deșuri voluminoase

Deșuri solide de mari dimensiuni: mobilier, saltele, care nu pot fi preluate cu sistemele de colectare a deșeurilor menajere



## Deșuri periculoase menajere

Becuri, neoane, proiectoare cu led, tuburi fluorescente, ambalaje care conțin reziduuri de substanțe periculoase sau sunt contaminate cu substanțe periculoase: vopsea, solvenți, spray-uri și îmbrăcăminte de protecție contaminate cu substanțe periculoase.



## **ATENȚIE!**

Deșeurile periculoase menajere nu trebuie amestecate cu alte categorii de deșuri (menajere-reziduale, reciclabile, vegetale, din construcții).

## Cum se colectează:

GRATUIT, în cadrul campaniilor semestriale, prin aport voluntar la unul din punctele fixe, unde va staționa o mașină distinct inscripționată și dotată cu recipiente corespunzătoare fiecărei categorii de deșuri.

# Deșeuri electrice, electronice și electrocasnice

Toate echipamentele electrice, electronice ieșite din uz care funcționau cu ajutorul bateriilor sau pe bază de curent, la priză.



Cuptoare  
cu microunde



Mixere



Telefoane și tablete



Televizoare



Fierbătoare



Roboți de bucătărie



Aragaze



Aparate de aer condiționat



Aspiratoare



Frigidere

## **ATENȚIE!**

Echipamentele se predau complete, **NU** doar carcasa.

## Cum se colectează:

GRATUIT, în cadrul campaniilor semestriale direct de la domiciliu, pe bază de solicitare telefonică, în conformitate cu programul stabilit.

GRATUIT, în afara campaniilor, prin predare personală la unul din punctele fixe de colectare amenajate la: Piața Centrală, Piața Dorobanți 2, Complex Crâng (Micro 14), în fiecare zi de VINERI, orele 12:00-16:00.

\*Lista completă cu deșeurile acceptate se găsește pe [www.thersud.ro](http://www.thersud.ro), secțiunea UTILE

## Programul campaniilor semestriale

Campaniile semestriale sunt organizate în parteneriat cu Primăria Buzău, programul fiecărei campanii fiind anunțat cu cel puțin o săptămână înaintea începerii fiecărei campanii.

Pentru detalii despre campaniile semestriale, accesați [www.thersud.ro](http://www.thersud.ro), secțiunea UTILE.



# Deșuri textile

Articole de îmbrăcăminte, încălțăminte, articole textile de uz casnic.



Îmbrăcăminte



Încălțăminte



Prosoape

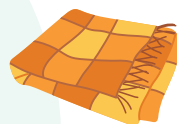

Pături



Perne și plăpumi



Genți și curele

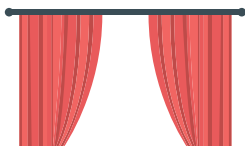

Perdele și draperii



Lenjerii de pat



Container special pentru depozitarea textilelor

## Cum se colectează:

Gratuit, prin depozitarea acestora la oricare din punctele fixe de colectare din municipiul Buzău, unde se află amplasate containere speciale, distinct inscripționate.

## Când se colectează:

Săptămânal. Acestea sunt transportate către operatori autorizați în vederea reutilizării sau reciclării.

## Unde se colectează:

Locațiile containerelor unde pot fi predate deșeurile textile le găsiți accesand site-ul [www.thersud.ro](http://www.thersud.ro), secțiunea UTILE

## **ATENȚIE!**

Vă rugăm să NU depozitați în containerele pentru deșeurile textile: covoare, mochete, textile murdare, cu urme noroi, sânge, vopseluri sau alte substanțe periculoase.

Se interzice depozitarea deșeurilor menajere-reziduale, reciclabile, vegetale sau din construcții/demolări!

# Categoriile de deșeuri pe care NU le colectăm

Nu colectăm de la populație sau de la agenții economici următoarele tipuri de deșeuri:



1. Baterii auto



2. Ulei de motor sau orice alt tip de ulei uzat alimentar și nealimentar



3. Anvelope uzate și vehicule scoase din uz



4. Deșeuri medicale



5. Medicamente expirate



6. Deșeuri veterinare, cadavre de animale

## Unde și cum se pot colecta aceste deșeuri:

- 1 Se predau la schimb în momentul achiziționării unei baterii noi
2. Uleiul de motor se predă la service-ul auto unde se face schimbul. Uleiul uzat alimentar se poate preda la centrele de colectare din incinta lanțurilor mari de supermarketuri sau benzinării
3. Se predau la orice vulcanizare, producător/importator sau la service-ul unde s-a făcut schimbul
4. Se predau de către unitățile medicale către operatori autorizați
5. Se predau farmaciilor conform OMS 119/2014
6. Se colectează numai de operatori autorizați

Site-uri utile: [www.hartareciclarii.ro/](http://www.hartareciclarii.ro/)  
[www.mmediu.ro/categorie/gestionarea-deseurilor/22](http://www.mmediu.ro/categorie/gestionarea-deseurilor/22)



# Organizarea sectoarelor de intervenție a Poliției Locale Buzău

Pentru o monitorizare strictă a stării de curățenie a orașului și a aspectelor ce țin de ordinea publică, Poliția Locală a fost reorganizată în 12 sectoare de intervenție cu câte 4 agenți în fiecare sector.

Delimitarea sectoarelor și datele de contact ale agenților din fiecare zonă au fost puse la dispoziția fiecărei asociații de proprietari pe zona respectivă.

Detalii despre sectorizare găsiți pe [www.rersud.ro](http://www.rersud.ro), la Secțiunea UTILE

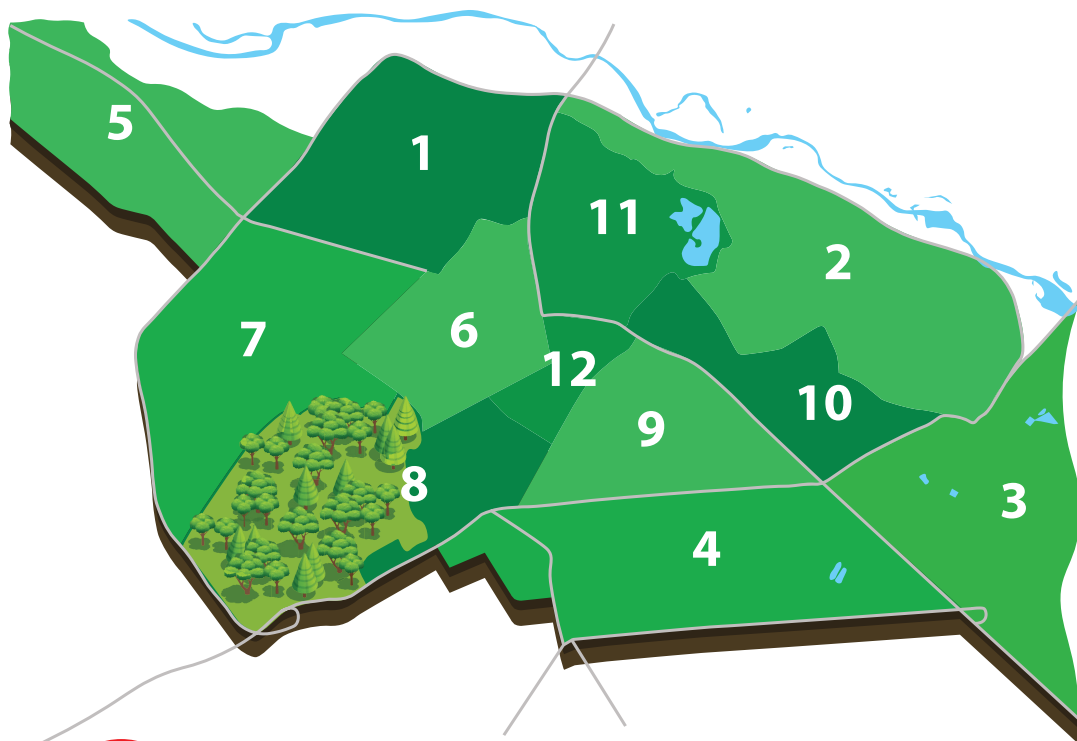

Direcția Poliției Locale Buzău are atribuții privind constatarea contravențiilor și aplicarea sancțiunilor prevăzute de Legea 101/2006 - Legea serviciului de salubritate, Legea 17/2023 pentru aprobarea

OUG 92/2021 privind regimul deșeurilor și de Regulamentul de organizare și funcționare a serviciului de salubritate al Municipiului Buzău, aprobat prin HCL nr. 122/2023.

## Sector 1

Cartier Orizont  
Cartier Constituției  
Cartier Transilvaniei

## Sector 2

Soseaua de  
Centura de Est

## Sector 3

Cartier Horticolei  
Șoseaua Vadu-Pășii

## Sector 4

Cartier Mihai Viteazu  
Cartier Poștă  
Șoseaua Constanței  
Șoseaua București

## Sector 5

Cartier Simileasca  
(până la granița  
cu Comuna Vernești)

## Sector 6

Cartier Democrației

## Sector 7

Cartier Crâng  
(Micro 14)  
Cartier Nicolae  
Titulescu

## Sector 8

Cartier Nicolae Bălcescu  
Cartier Unirii  
(Sud-Centru-Nord)

## Sector 9

Cartier Independenței  
Cartier Gării  
Cartier Alexandru  
Marghiloman (Micro 5)

## Sector 10

Cartier Dorobanți  
(1 + 2 + Extindere)  
Cartier Broșteni

## Sector 11

Cartier Episcopiei  
(Micro 3)

## Sector 12

Zona Centrală  
(Str. Obor – Str. Clemenței –  
Str. Ion Băieșu – Str. Patriei)

Problemele cetățenilor legate de salubritate  
pot fi sesizate 24 ore din 24 ore la

**DISPECERAT POLIȚIA LOCALĂ**



**0238.955**



**RERSUD.RO**



**0374 885 690**



**RER SUD**

13

# 10 motive pentru a colecta separat deșeurile într-un mod corect

- 1** Aproape **80%** din totalul deșeurilor generate ar putea fi reciclate.
- 2** România este pe penultimul loc în UE la rata de colectare a deșeurilor reciclabile, doar **13%**.
- 3** România este pe **ultimul loc în UE** la **rata de utilizare** a materialelor provenite din reciclare, doar **1%**, față de **11,7%** media europeană.
- 4** Pentru a susține producătorii locali care se confruntă cu o lipsă acută de resurse și au probleme în aprovizionarea cu materii prime.
- 5** Pentru că aveți obligația prin lege, conform **133/2022**.
- 6** Pentru că trebuie să scădem volumul deșeurilor generate prin consum.
- 7** Pentru a reduce sursele de poluare pentru oamenii și mediul din zonă.
- 8** Pentru a reduce schimbările climatice și emisiile de gaze cu efect de seră.
- 9** Pentru că separarea corectă a deșeurilor, direct de la sursă, determină o reducere a facturii echivalentă cu sumele obținute din valorificarea deșeurilor reciclabile.
- 10** Pentru că vă punem la dispoziție toate instrumentele necesare!



# Cadrul legislativ și obligațiile cetățenilor și agenților economici

Știați că este obligatorie prin lege colectarea separată a deșeurilor pentru toată lumea?



## Conform Legii 17/2023 pentru aprobarea OUG 92/2021 privind regimul deșeurilor:

**Art. 16 alin (1)**, „producătorii de deșeuri și deținătorii de deșeuri au obligația să colecteze deșeurile separat și să nu le amestece cu alte deșeuri sau materiale cu proprietăți diferite.”

Neîndeplinirea obligației de colectare separată pe categorii de deșeuri se sancționează cu amendă de la **5.000 lei la 15.000 lei**, pentru persoanele fizice, și de la **40.000 lei la 60.000 lei**, pentru persoanele juridice, potrivit art. 62 alin 1, lit a).

**Art. 20 alin (3)** „Abandonarea, aruncarea, precum și ascunderea deșeurilor sunt interzise.” **Alin (5)**, „Se interzice incendierea oricărui tip de deșeu și/sau substanță sau obiect.”

Abandonarea, aruncarea sau incendierea deșeurilor se sancționează cu amendă de la **30.000 lei la 45.000 lei**, pentru persoanele fizice, și de la **50.000 lei la 70.000 lei**, pentru persoanele juridice, potrivit art. 62 alin 1, lit. b).



# Depozitarea corectă a deșeurilor reciclabile, în 3 pași simpli



## NU UITAȚI!

Conform Legii 17/2023 pentru aprobarea OUG 92/2021 privind regimul deșeurilor:

\*Neîndeplinirea obligației de colectare separată pe categorii de deșeuri se sancționează cu amendă de la **5.000 lei la 15.000 lei**, pentru persoanele fizice, și de la **40.000 lei la 60.000 lei**, pentru persoanele juridice, potrivit art. 62 alin 1, lit a).

**RER SUD**  
MEMBRU AL RER GROUP

 [thersud.ro](http://www.thersud.ro)

 [office@thersud.ro](mailto:office@thersud.ro)

 RER SUD

 Call Center 0374 885 690

 Luni – Vineri 07:00 – 19:00

 Dispecerat 0761 111 103

 Luni – Vineri 07:00 – 15:00

Pentru semnalizarea unor depozitări ilegale de deșeuri  
Apelați **Dispecerat Direcția Poliției Locale Buzău: 0238.955**