

ROMÂNIA
JUDEȚUL BUZĂU
MUNICIPIUL BUZAU
- CONSILIUL LOCAL -

PROIECT DE HOTĂRÂRE NR. 86 din data de 19.04.2021

privind alipirea imobilului (teren), categoria de folosință drum (Aleea Rapsodiei),
având numărul cadastral 68581, cu imobilul (teren), categoria de folosință
drum/arabil, situat în municipiul Buzău, cartier Broșteni,
LOT 2, având numărul cadastral 71731

Consiliul Local al Municipiului Buzău, județul Buzău, întrunit în ședință ordinară;

Având în vedere:

- referatul de aprobare al primarului municipiului Buzău, înregistrat sub nr. 96/CLM/19.04.2021;

- raportul de specialitate nr. 47.896/19.04.2021 al Serviciului Evidență Patrimoniu și Licității din cadrul aparatului de specialitate al primarului municipiului Buzău;

- avizul Comisiei pentru amenajarea teritoriului, urbanism, administrarea domeniului public și privat al municipiului;

- avizul Comisiei juridice, pentru administrație publică locală, disciplină, respectarea drepturilor și libertăților cetățenești;

- referatul de admitere (alipire imobile) nr. 43.121/25.03.2021;

- calcul estimativ terenuri intravilane conform "Ghid 2021 – Studiu de piață care conține valori informative consemnate pe piața imobiliară specifică anului precedent Județul Buzău - Pentru uzul notarilor publici" înregistrat sub nr. 47.895/19.04.2021;

- prevederile art. 879, alin. (1), art. 880 din Legea nr. 287/2009 – Codul civil, republicat, cu modificările și completările ulterioare;

- prevederile Legii cadastrului și publicității imobiliare nr. 7/1996, republicată, cu modificările și completările ulterioare;

- prevederile art. 23, lit. e), art. 132, alin. (1), respectiv art. 135, alin. (1), lit. b), alin. (3) din Regulamentul de avizare, recepție și înscriere în evidențele de cadastru și carte funciară, aprobat prin Ordinul nr. 700/2014, cu modificările și completările ulterioare.

În temeiul prevederilor art. 129, alin. (1), alin. (2), lit. c), alin. (14), art. 139, alin. (1), alin. (3), lit. g), coroborat cu art. 5, lit. cc), precum și art. 196, alin. (1), lit. a) din O.U.G. nr. 57/2019 privind Codul administrativ, cu modificările și completările ulterioare,

HOTĂRĂȘTE:

Art.1.- Se aprobă alipirea următoarelor imobile (terenuri), proprietate publică a municipiului Buzău, în vederea înscrierii în cartea funciară, după cum urmează:

a) Imobilul 1, teren intravilan, categoria de folosință drum (aleea Rapsodiei), în suprafață de 1.018,00 m.p., carte funciară/nr. cadastral 68581, având valoarea estimată de 350.777,35 lei, prevăzut în anexa nr. 1;

b) Imobilul 2, teren intravilan în suprafață de 958,00 m.p. (din care 873,00 m.p. categoria de folosință drum și 85,00 m.p. categoria de folosință arabil), situat în municipiul Buzău, cartier Broșteni, LOT 2, carte funciară/nr. cadastral 71731, având valoarea estimată de 311.274,30 lei, prevăzut în anexa nr. 2.

Planul de amplasament și delimitare a imobilului cu propunerea de alipire este prevăzut în anexa nr. 3.

Imobilul rezultat din alipirea celor două imobile va avea destinația drum.

Art.2. – Anexele nr. 1, 2 și 3, fac parte integrantă din prezenta hotărâre.

Art.3. - Se împuternicește Primarul Municipiului Buzău să semneze actul autentic de alipire a imobilelor (terenuri) ce fac obiectul prezentei hotărâri.

Art.4.- Primarul municipiului Buzău, prin intermediul Serviciului Evidență Patrimoniu și Licității și Serviciului Financiar - Contabil, va aduce la îndeplinire prevederile prezentei hotărâri.

INIȚIATOR
PRIMARUL MUNICIPIULUI BUZĂU,
Constantin Toma



AVIZAT PENTRU LEGALITATE:
SECRETARUL GENERAL AL MUNICIPIULUI BUZĂU,
Eduard Pistol





Oficiul de Cadastru și Publicitate Imobiliară BUZAU
Biroul de Cadastru și Publicitate Imobiliară Buzau

EXTRAS DE CARTE FUNCİARĂ PENTRU INFORMARE

Carte Funciară Nr. 68581 Buzau

Nr. cerere	66415
Ziua	07
Luna	08
Anul	2018

Cod verificare
100059774317

A. Partea I. Descrierea imobilului

TEREN Intravilan

Nr. topografic: NEIDENTIFICAT

Adresa: Loc. Buzau, Al Rapsodiei, Jud. Buzau

Nr. Crt	Nr. cadastral Nr. topografic	Suprafața* (mp)	Observații / Referințe
A1	68581	Din acte: 594 Masurata: 1.018	Teren neimprejmuit; Terenul e partial imprejmuit cu limite de proprietate materializate prin garduri.

B. Partea II. Proprietari și acte

Înscrieri privitoare la dreptul de proprietate și alte drepturi reale	Referințe
66415 / 07/08/2018	
Act Administrativ nr. 55, din 26/03/2018 emis de CONSILIUL LOCAL MUNICIPIUL BUZAU;	
B1	Inscrierea provizorie, drept de PROPRIETATE domeniu public, dobandit prin Lege, cota actuala 1/1 1) MUNICIPIUL BUZAU, CIF:4233874

C. Partea III. SARCINI .

Inscrieri privind dezmembrămintele dreptului de proprietate, drepturi reale de garanție și sarcini	Referințe
NU SUNT	

Anexa Nr. 1 La Partea I**Teren**

Nr cadastral	Suprafața (mp)*	Observații / Referințe
68581	Din acte: 594 Masurata: 1.018	Terenul e partial imprejmuit cu limite de proprietate materializate prin garduri.

* Suprafața este determinată în planul de proiecție Stereo 70.

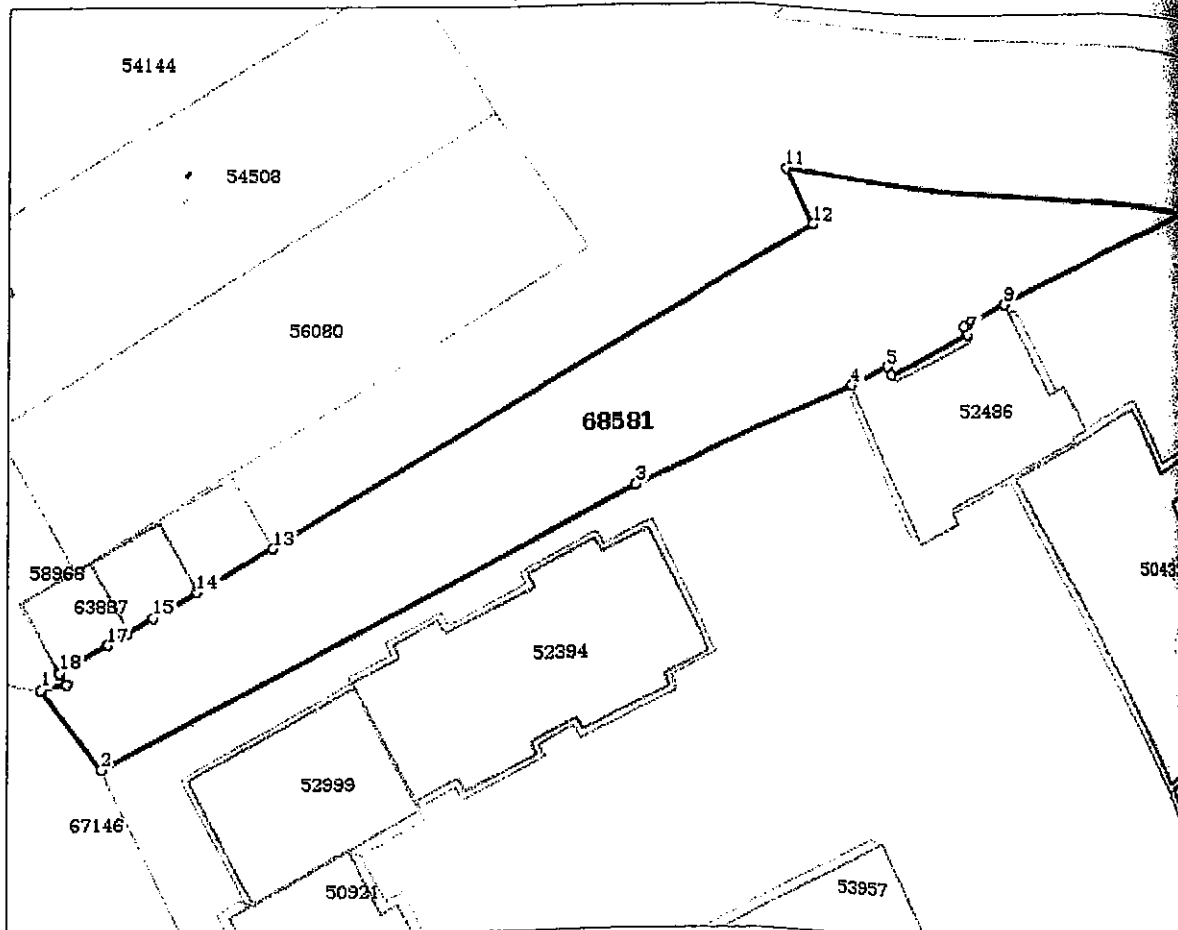
DETALII LINIARE IMOBIL**Date referitoare la teren**

Nr Crt	Categorie folosință	Intra vilan	Suprafața (mp)	Tarla	Parcelă	Nr. topo	Observații / Referințe
1	drum	DA	Din acte: 594 Masurata: 1.018	-	-	NEIDENTIFICA T	

Lungime Segmente

1) Valorile lungimilor segmentelor sunt obținute din proiecție în plan.

Punct început	Punct sfârșit	Lungime segment (m)
1	2	8.072
2	3	49.335
3	4	20.42
4	5	3.801

Punct început	Punct sfârșit	Lungime segment (- (m))
5	6	0.75
6	7	7.6
7	8	0.75
8	9	3.8
9	10	17.482
10	11	35.556
11	12	4.942
12	13	51.733
13	14	7.127
14	15	4.204
15	16	2.366
16	17	1.964
17	18	4.5
18	19	1.041
19	1	2.103

** Lungimile segmentelor sunt determinate în planul de proiecție Stereo 70 și sunt rotunjite la 1 milimetru.

*** Distanța dintre puncte este formată din segmente cumulate ce sunt mai mici decât valoarea 1 milimetru.

Certific că prezentul extras corespunde cu pozițiile în vigoare din cartea funciară originală, păstrată de acest birou.

Prezentul extras de carte funciară este valabil la autentificarea de către notarul public a actelor juridice prin care se sting drepturile reale precum și pentru dezbateră succesiunilor, iar informațiile prezentate sunt susceptibile de orice modificare, în condițiile legii.

S-a achitat tariful de 0 RON, -, pentru serviciul de publicitate imobiliară cu codul nr. 211.

Data soluționării,
09-08-2018

Data eliberării,
/ /

Asistent Registrator,
ALINA IORDACHE

(parafa și semnătura)

Referent,

(parafa și semnătura)



ANEXA nr. 2
la Hotărârea nr. ____ din ____ .04.2021
a Consiliului Local al Municipiului Buzău



Oficiul de Cadastru și Publicitate Imobiliară BUZAU
Biroul de Cadastru și Publicitate Imobiliară Buzau

Nr. cerere	16896
Ziua	02
Luna	02
Anul	2021

Cod verificare
100096960173



**EXTRAS DE CARTE FUNCİARĂ
PENTRU INFORMARE**

Carte Funciară Nr. 71731 Buzău

Semnat : cu semnatura
electronica extinsa, cf. L
455/2001 si eIDAS

A. Partea I. Descrierea imobilului

TEREN Intravilan

Adresa: Loc. Buzau, Cartier Brosteni, Jud. Buzau, LOT 2

Nr. Crt	Nr. cadastral Nr. topografic	Suprafața* (mp)	Observații / Referințe
A1	71731	958	Teren nelmprejmuit; LOT 2

B. Partea II. Proprietari și acte

Înscrieri privitoare la dreptul de proprietate și alte drepturi reale	Referințe
16896 / 02/02/2021	
Act Notarial nr. 221, din 29/01/2021 emis de Simion Samir;	
B1	Se înființează cartea funciară 71731 a imobilului cu numărul cadastral 71731/UAT Buzău, rezultat din dezmembrarea imobilului cu numărul cadastral 69459 înscris în cartea funciară 69459;
Act Administrativ nr. 55, din 26/03/2018 emis de CONSILIUL LOCAL AL MUNICIPIULUI BUZAU;	
B2	Înscrierea provizorie, drept de PROPRIETATE, dobândit prin Lege, cota actuală 1/1
1) MUNICIPIUL BUZAU , CIF:4233874, DOMENIUL PUBLIC	
OBSERVATII: pozitie transcrisa din CF 69459/Buzău, înscrisa prin încheierea nr. 35817 din 27/03/2019;	

C. Partea III. SARCINI .

Înscrieri privind dezmembrările dreptului de proprietate, drepturi reale de garanție și sarcini	Referințe
NU SUNT	

Anexa Nr. 1 La Partea I

Teren

Nr cadastral	Suprafața (mp)*	Observații / Referințe
71731	958	LOT 2

* Suprafața este determinată în planul de proiecție Stereo 70.

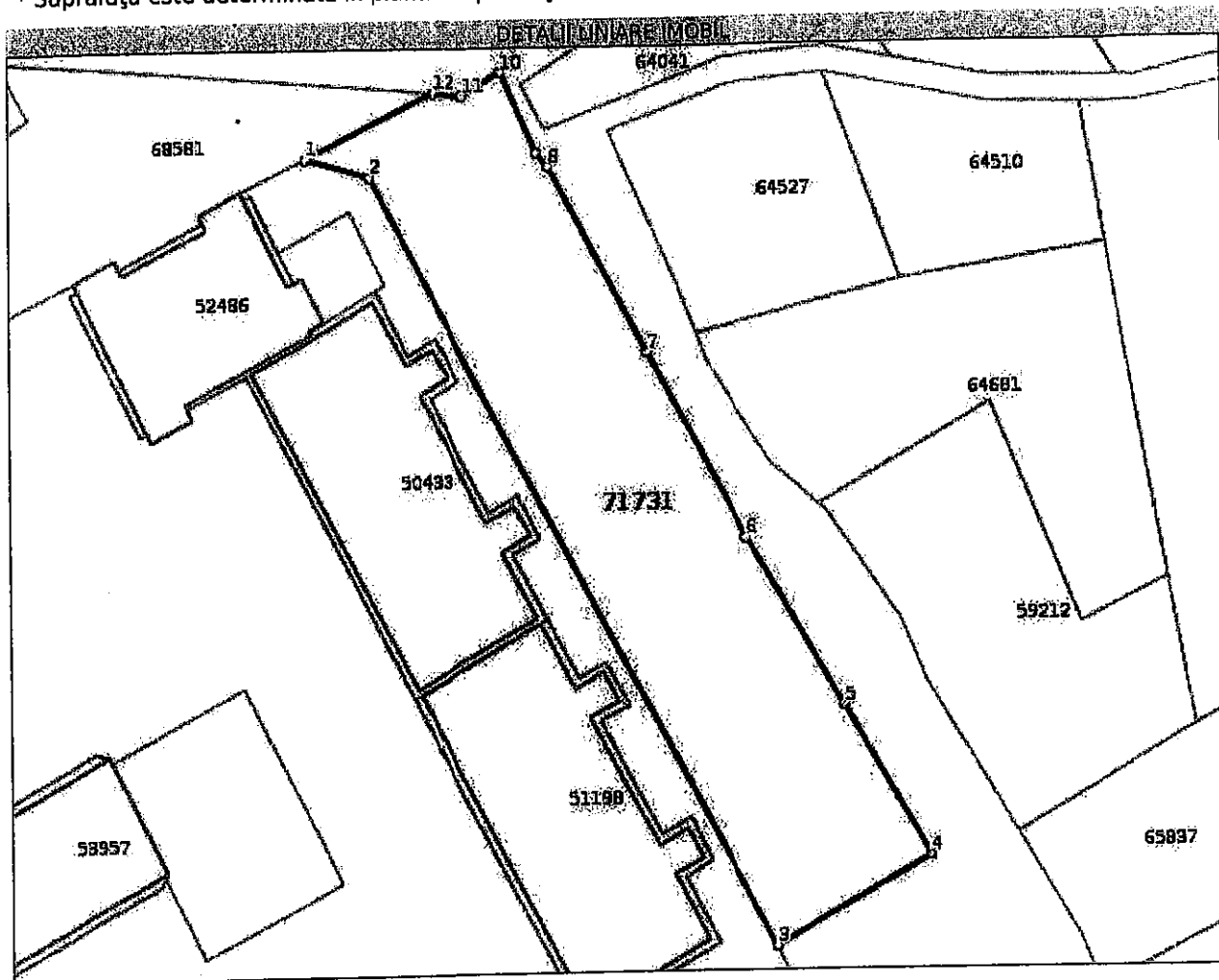

Date referitoare la teren

Nr Crt	Categorile folosință	Intra vilan	Suprafața (mp)	Tarla	Parcelă	Nr. topo	Observații / Referințe
1	drum	DA	873	-	-	-	
2	arabil	DA	85	-	-	-	

Lungime Segmente

1) Valorile lungimilor segmentelor sunt obținute din proiecție în plan.

Punct început	Punct sfârșit	Lungime segment (m)
1	2	5.522
2	3	68.176
3	4	14.289
4	5	13.619
5	6	15.238

Punct inceput	Punct sfârșit	Lungime segment (** (m))
6	7	16.479
7	8	16.456
8	9	1.474
9	10	6.817
10	11	3.573
11	12	2.517
12	1	11.7

** Lungimile segmentelor sunt determinate în planul de proiecție Stereo 70 și sunt rotunjite la 1 milimetru.

*** Distanța dintre puncte este formată din segmente cumulate ce sunt mai mici decât valoarea 1 milimetru.

Certific că prezentul extras corespunde cu pozițiile în vigoare din cartea funciară originală, păstrată de acest birou.

Prezentul extras de carte funciară este valabil la autentificarea de către notarul public a actelor juridice prin care se sting drepturile reale precum și pentru dezbateră succesiunilor, iar informațiile prezentate sunt susceptibile de orice modificare, în condițiile legii.

S-a achitat tariful de 120 RON, -Chitanța internă nr.2021002997/02-02-2021 în suma de 120, pentru serviciul de publicitate imobiliară cu codul nr. 222.

Data soluționării,

10-02-2021

Data eliberării,

__/__/__

Asistent Registrator,

GILIA-FLORENTINA BOGZA

(parafa și semnătura)

Referent,

(parafa și semnătura)

ROMÂNIA
JUDEȚUL BUZĂU
MUNICIPIULUI BUZĂU
- PRIMAR -
Nr. 96/CLM/19.04.2021

REFERAT DE APROBARE

la proiectul de hotărâre privind alipirea imobilului (teren), categoria de folosință drum (Aleea Rapsodiei), având numărul cadastral 68581, cu imobilul (teren), categoria de folosință drum/arabil, situat în municipiul Buzău, cartier Broșteni, LOT 2, având numărul cadastral 71731

Potrivit art. 129, alin. (2), lit. c) din Ordonanța de Urgență a Guvernului nr. 57/2019 privind Codul administrativ, Consiliul Local are atribuții de administrare a domeniului public și privat al unității administrativ teritoriale.

Pentru refuncționalizarea zonei aflate în cartier Broșteni (reabilitarea și asfaltarea aleii de acces la blocuri imobilul – teren cu număr cadastral 69459 a fost dezmembrat în două loturi, lotul în suprafață de 958,00 m.p urmând să fie alipit la aleea Rapsodiei.

Luând în considerare cadrul legal aplicabil în materie, în speță prevederile Legii cadastrului și publicității imobiliare nr. 7 din 13 martie 1996, republicată, cu modificările și completările ulterioare, ale art. 23, lit. e), art. 132, alin. 1, respectiv art. 135, alin. 1, lit. a) și alin. 3 din Ordinul nr. 700 din 9 iulie 2014 privind aprobarea Regulamentului de avizare, recepție și înscriere în evidențele de cadastru și carte funciară, propun aprobarea alipirii următoarelor imobile, proprietate publică a municipiului Buzău, în vederea înscrierii în cartea funciară, după cum urmează:

- a) Imobilul 1, teren intravilan, categoria de folosință drum (aleea Rapsodiei), în suprafață de 1.018,00 m.p., carte funciară/nr. cadastral 68581;
- b) Imobilul 2, teren intravilan în suprafață de 958,00 m.p. (din care 873,00 m.p. categoria de folosință drum și 85,00 m.p. categoria de folosință arabil), situat în municipiul Buzău, cartier Broșteni, LOT 2, carte funciară/nr. cadastral 71731.

În sensul celor de mai sus s-a întocmit alăturatul proiect de hotărâre, cu rugămintea de a fi adoptat în forma prezentată.

PRIMAR,
Constantin Toma



ROMÂNIA
JUDEȚUL BUZĂU
PRIMĂRIA MUNICIPIULUI BUZĂU
- Serviciul Evidență Patrimoniu și Licitații -
Nr. 47.896/19.04.2021

RAPORT DE SPECIALITATE

la proiectul de hotărâre privind alipirea imobilului (teren), categoria de folosință drum (Aleea Rapsodiei), având numărul cadastral 68581, cu imobilul (teren), categoria de folosință drum/arabil, situat în municipiul Buzău, cartier Broșteni, LOT 2, având numărul cadastral 71731

Pentru refuncționalizarea zonei aflate în cartier Broșteni (reabilitarea și asfaltarea aleii de acces la blocuri, imobilul – teren cu număr cadastral 69459 a fost dezmembrat în două loturi, lotul în suprafață de 958,00 m.p urmând să fie alipit la aleea Rapsodiei.

Luând în considerare cadrul legal aplicabil în materie, în speță prevederile Legii cadastrului și publicității imobiliare nr. 7 din 13 martie 1996, republicată, cu modificările și completările ulterioare, ale art. 23, lit. e), art. 132, alin. 1, respectiv art. 135, alin. 1, lit. a) și alin. 3 din Ordinul nr. 700 din 9 iulie 2014 privind aprobarea Regulamentului de avizare, recepție și înscriere în evidențele de cadastru și carte funciară, propunem aprobarea alipirii următoarelor imobile, proprietate publică a municipiului Buzău, în vederea înscrierii în cartea funciară, după cum urmează:

a) Imobilul 1, teren intravilan, categoria de folosință drum (aleea Rapsodiei), în suprafață de 1.018,00 m.p., carte funciară/nr. cadastral 68581;

b) Imobilul 2, teren intravilan în suprafață de 958,00 m.p. (din care 873,00 m.p. categoria de folosință drum și 85,00 m.p. categoria de folosință arabil), situat în municipiul Buzău, cartier Broșteni, LOT 2, carte funciară/nr. cadastral 71731.

Oficiul de Cadastru și Publicitate Imobiliară Buzău a emis referatul de admitere (alipire imobile) nr. 43.121/25.03.2021.

Imobilele care fac obiectul prezentei hotărâri sunt proprietatea publică a municipiului Buzău și fac parte din bunurile prevăzute la pozițiile 36 și 1365 din Anexa nr. 2 – Inventarul bunurilor care aparțin domeniului public al municipiului Buzău la Hotărârea Guvernului nr. 1.348/2001 privind atestarea domeniului public al județului Buzău, precum și al municipiilor, orașelor și comunelor din județul Buzău.

În acest sens s-a elaborat alăturatul proiect de hotărâre, pentru a fi promovat pe ordinea de zi a ședinței Consiliului Local al Municipiului Buzău, în vederea adoptării lui.

ȘEF SERVICIU,

Rodica Cuza



Întocmit,

Emilia - Izabela Lungu



PRIMĂRIA MUNICIPIULUI BUZĂU
Serviciul Evidență Patrimoniu și Licitații
Nr. 47.895/19.04.2021

**CALCUL ESTIMATIV CONFORM ” GHID 2021 – STUDIU DE PIATA CARE
CONTINE VALORI INFORMATIVE CONSEMNALE PE PIATA IMOBILIARA
SPECIFICA ANULUI PRECEDENT JUDETEL BUZAU - PENTRU UZUL
NOTARILOR PUBLICI ”- PENTRU DOUA TERENURI SITUATE IN
MUNICIPIUL BUZAU, CARTIER BROȘTENI**

Conform Hotărârii nr. 246 din 26 noiembrie 2009 a Consiliului Local al Municipiului Buzău pentru aprobarea încadrării terenurilor din intravilanul și extravilanul municipiului Buzău pe zone și categorii de folosință, modificată și completată prin Hotărârea nr. 89 din 28 mai 2015, cele două terenuri situate în cartierul Broșteni se încadrează în zona B.

Evaluarea estimativă s-a făcut Conform Ghidului 2021 în care valoarea de piață minimă a terenurilor aflate în zona B este de 70 euro/m.p. (pentru terenurile curti-construcții), respectiv de 25 euro/m.p. (pentru terenurile arabile), rezultând:

a) Terenul intravilan, categoria de folosință drum (aleea Rapsodiei), în suprafață de 1.018,00 m.p., carte funciară/nr. cadastral 68581, are valoarea estimată de 350.777,35 lei (1 euro = 4,9225 lei – 13.04.2021);

b) Terenul intravilan în suprafață de 958,00 m.p. (din care 873,00 m.p. categoria de folosință drum și 85,00 m.p. categoria de folosință arabil), situat în municipiul Buzău, cartier Broșteni, LOT 2, carte funciară/nr. cadastral 71731, are valoarea estimată de 311.274,30 lei (1 euro = 4,9225 lei – 13.04.2021) .

Evaluarea s-a făcut în vederea alipirii celor două terenuri.

ȘEF SERVICIU

Rodica Cuza





Oficiul de Cadastru și Publicitate Imobiliară BUZAU
Biroul de Cadastru și Publicitate Imobiliară Buzau
 Adresa: Localitate: Buzau, Bd-ul N. Balcescu Nr. 48, cod postal 120246

Nr.	43121
Ziua	25
Luna	03
Anul	2021

REFERAT DE ADMITERE

(Alipire imobile)

Domnului/Doamnei **MUNICIPIUL BUZAU**
 Domiciliul Loc. Buzau, Piata Daciei, Nr. 1, Jud. Buzau

Referitor la cererea înregistrată sub numărul **43121** din data **25-03-2021**, vă informăm:

Imobilele:

- 1) **68581** situat în Loc. Buzau, Al RAPSODIEI, Jud. Buzau, UAT Buzău având suprafața măsurată 1018 mp;
- 2) **71731** situat în Loc. Buzau, Cartier BROSTENI, Jud. Buzau, LOT 2, UAT Buzău având suprafața măsurată 958 mp;

Au fost alipite, rezultând imobilul cu numărul cadastral 72251, situat în Loc. Buzau, Al RAPSODIEI, Jud. Buzau, UAT Buzău având suprafața măsurată 1976 mp

Certific că informațiile din prezentul extras sunt conforme cu datele din planul cadastral de carte funciară al OCPI BUZAU la data: 31-03-2021.

Situația prezentată poate face obiectul unor modificări ulterioare, în condițiile Legii cadastrului și a publicității imobiliare nr. 7/1996, republicată, cu modificările și completările ulterioare.

Inspector
MAGDALENA KALLO

Magdalena
 Kallo

Digitally signed by
 Magdalena Kallo
 Date: 2021.03.31
 07:57:43 +03'00'

**Incadrare în zonă
scara 1:2000**



Date referitoare la teren

Crt	Categoria de folosință	Intra vilan	Suprafața (mp)	Tarla	Parcelă	Observații / Referințe
1	drum	DA	1.891			
2	arabil	DA	85			
TOTAL:			1.976			

Date referitoare la construcții

Crt	Numar	Destinație construcție	Supraf. (mp)	Situație juridică	Observații / Referințe
Imobilul nu are în componență construcții					

Lungime Segmente

1) Valorile lungimilor segmentelor sunt obtinute din proiectie în plan.

Punct început	Punct sfârșit	Lungime segment (= (m)	Punct început	Punct sfârșit	Lungime segment (= (m)
1	2	8.072	2	3	49.335
3	4	20.42	4	5	3.801
5	6	0.75	6	7	7.6
7	8	0.75	8	9	3.8
9	10	5.781	10	11	5.522
11	12	68.176	12	13	14.289
13	14	13.619	14	15	15.238
15	16	16.479	16	17	16.456
17	18	1.474	18	19	6.817
19	20	3.573	20	21	2.517
21	22	35.556	22	23	4.942
23	24	51.733	24	25	7.127
25	26	4.204	26	27	2.366
27	28	1.964	28	29	4.5
29	30	1.041	30	1	2.103

** Lungimile segmentelor sunt determinate în planul de proiecție Stereo 70 și sunt rotunjite la 1 milimetru.

*** Distanța dintre puncte este formată din segmente cumulate ce sunt mai mici decât valoarea 1 milimetru.

Pentru acest imobil există înregistrate următoarele documentații cadastrale neînscrise în cartea funciară:

Nr Crt	Numar cerere	Data cerere	Termen eliberare	Obiect cerere
1	43121	25.03.2021	30.03.2021	Dezmembrare/Comasare

Ca urmare a soluționării cererii nr. 43121 înregistrată la data de 25.03.2021, s-a propus înscrierea imobilului în urma alipirii următoarelor imobile:

Nr Crt	Identificator electronic	Suprafata (mp)	Adresa
1	68581	1018	Loc. Buzau, Al Rapsodiei, Jud. Buzau
2	71731	958	Loc. Buzau, Cartier Brosteni, Jud. Buzau, LOT 2

Certific că informațiile din prezentul extras sunt conforme cu datele din planul cadastral de carte funciară al OCPI BUZAU la data: 31-03-2021

Situația prezentată poate face obiectul unor modificări ulterioare, în condițiile Legii cadastrului și publicității imobiliare nr. 7/1996, republicată.

Consilier/Inspector de specialitate,

MAGDALENA KALLO

Nr. crt.	Codul de clasificare	Denumirea bunului	Elemente de identificare	Anul dobândirii sau, după caz, al dării în folosință	Valoarea de inventar (lei)	Starea juridică actuală Denumire act de proprietate sau alte acte doveditoare
14.	1.3.7.2.	Str. Andreescu Ion	IA; L=285 I=7 It=1,5 S=1995 St=885	0	0	HCL 117/1999 Legea 69/1991 Ordonanța 43/1997 Legea 82/1998
15.	1.3.7.2.	Intr. Aerodromului	IA; L=60 I=5 S=300	0	0	"
16.	1.3.7.2.	Str. Dr. Babeș Victor	IA; L=125 I=7 It=1 S= 875 St=250	0	0	"
17.	1.3.7.2.	Bdul Al. Averescu Maresal	IA; L=650 I=12 It=2 S=780 St=2600	0	0	"
18.	1.3.7.2.	Bdul Bălcescu Nicolae	IA; L=1475 I=10 It=3 S=1475 St=8850	0	0	"
19.	1.3.7.2.	Str. Băenuțiu Simion	IA L=325 I=7 It=1,5 S=2275 St=975	0	0	"
20.	1.3.7.2.	Intrarea Bazalt	IA L=250 I=7 It=1,5 S=1750 St=750	0	0	"
21.	1.3.7.3.	Str. Bazalt	BC L=725 I=7 It=1,5 S=5075 St=2175	0	0	"
22.	1.3.7.3.	Str. Beldiceanu Nicolae	IA L=235 I=7 It=1,5 S=1645 St=705	0	0	"
23.	1.3.7.2.	Fnd. Berzei	IA L=125 I=5 It=1 S=625 St=250	0	0	"
24.	1.3.7.2.	Str. Bicaz	IA L=200 I=7 It=1,5 S=1400 St=600	0	0	"
25.	1.3.7.2.	Str. Bistriței	IA L=275 I=7 It=1 S=1925 St=550	0	0	"
26.	1.3.7.2.	Str. Bradului	PV L=100 I=6 It=1 S=600 St=200	0	0	"
27.	1.3.7.2.	Șos. Brăilei	IA L=800 I=14 It=1,5 S=11200 St=1200	0	0	"
28.	1.3.7.2.	Str. Brâncoveanu Constantin	IA L=250 I=7 It=1,5 S=1750 St=750	0	0	"
29.	1.3.7.2.	Aleea Sporturilor	IA L=1275 I=14 It=2 S=17650 St=5100	0	0	"
30.	1.3.7.2.	Str. Bucegi	IA L=675 I=7 It=1,5 S=4725 St=2025	0	0	"
31.	1.3.7.2.	Str. Buga Iordache	IA L=135 I=7 It=1,5 S=945 St=405	0	0	"
32.	1.3.7.2.	Str. Col. Buzoianu Ion	IA L=1525 I=7 It=1,5 S=10675 St=4575	0	0	"
33.	1.3.7.2.	Str. Bâsca Mare	IA L=190 I=8 It=1 S=1520 St=380	0	0	"
34.	1.3.7.2.	Str. Bâsca Mică	IA L=175 I=3,5 It=1 S=612,5 St=350	0	0	"
35.	1.3.7.2.	Aleea Bâsca	IA L=30 I=9 It=1 S=270 St=60	0	0	"
36.	1.3.7.2.	Alei acces trotuar și parcare Cartier Broșteni	IA L=2705 I=7 It=1,5 S=13525 St=8115	0	0	"
37.	1.3.7.2.	Str. G.ral Baștan Grigore	IA L=550 I=7 It=1,5 S=3850 St=1000	0	0	"
38.	1.3.7.1.	Str. Călărași	P L=105 I=7 S=835	0	0	"
39.	1.3.7.2.	Str. Călmățui	DP L=130 I=7 It=1,5 S=910 St=390	0	0	"
40.	1.3.7.2.	Str. Căloian Vasile	IA L=325 I=7 It=1,5 S=2275 St=975	0	0	"
41.	1.3.7.2.	Str. Cantemir Dimitrie	IAȘ L=310 I=7 It=1,5 S=2170 St=930	0	0	"
42.	1.3.7.2.	Str. Căpșunelor	IA L=335 I=7 It=1 L=2345 St=670	0	0	"
43.	1.3.7.2.	Str. Caragiale Luca Ion	IA L=225 I=7 It=1,5 S=1575 St=675	0	0	"