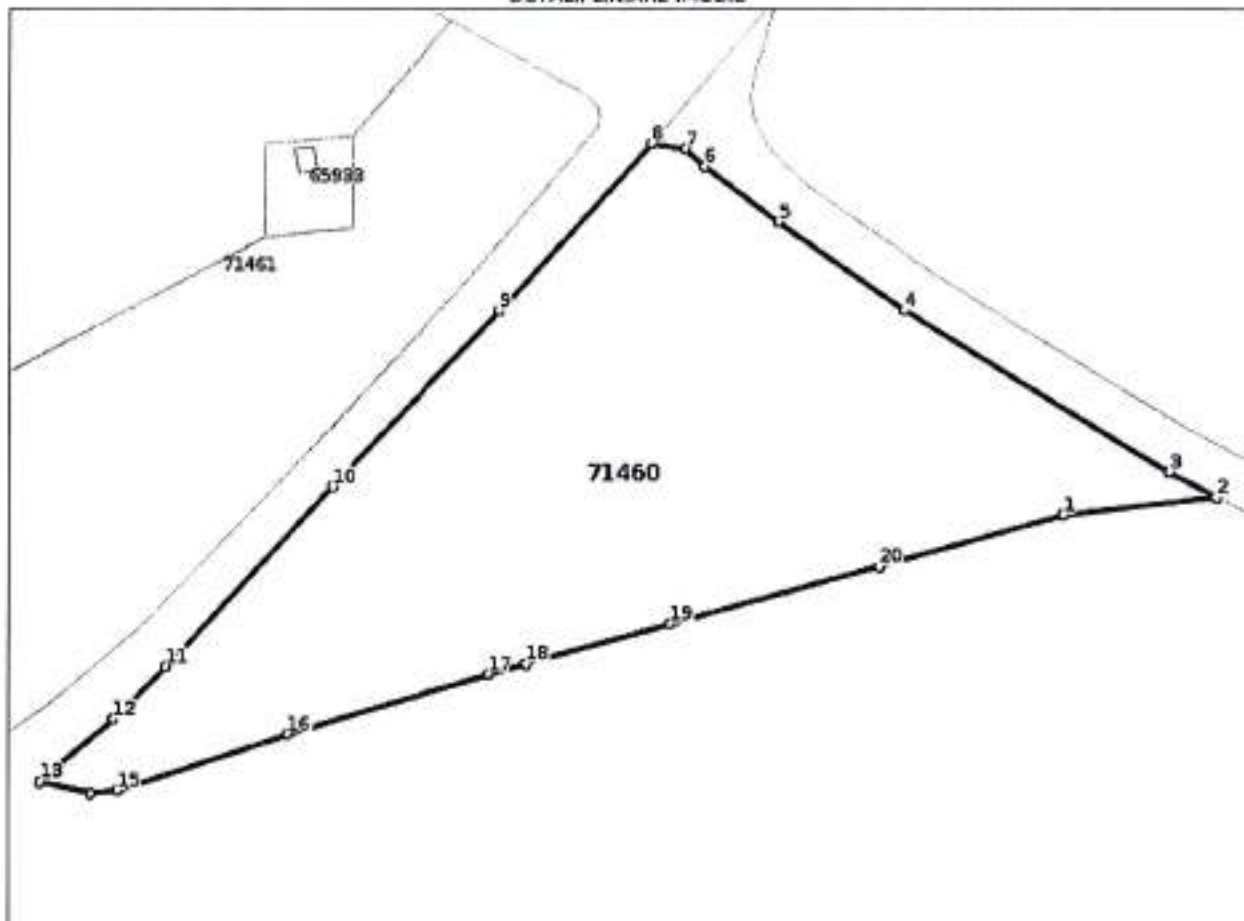

**Anexa Nr. 1 La Partea I****Teren**

Nr cadastral	Suprafața (mp)*	Observații / Referințe
71460	Din acte: 1.811.300 Masurata: 3.374	

\* Suprafața este determinată în planul de proiecție Stereo 70.

## DETALII LINIARE IMOBIL

**Date referitoare la teren**

Nr Crt	Categorie folosință	Intra vilan	Suprafața (mp)	Taria	Parcelă	Nr. topo	Observații / Referințe
1	padure	DA	Din acte: 1.811.300 Masurata: 3.374	-	-	-	CORP 3

**Lungime Segmente**

1) Valorile lungimilor segmentelor sunt obținute din proiecție în plan.

Punct început	Punct sfârșit	Lungime segment (m)
1	2	16,852
2	3	5,769
3	4	34,129

Punct început	Punct sfârșit	Lungime segment L (m)
4	5	16.899
5	6	10.114
6	7	2.895
7	8	3.796
8	9	24.745
9	10	26.554
10	11	27.039
11	12	8.16
12	13	10.637
13	14	5.822
14	15	2.997
15	16	20.184
16	17	23.41
17	18	4.168
18	19	16.627
19	20	23.889
20	1	21.122

\*\* Lungimile segmentelor sunt determinate în planul de proiecție Stereo 70 și sunt rotunjite la 1 milimetru.  
 \*\*\* Distanța dintre puncte este formată din segmente cumulate ce sunt mai mici decât valoarea 1 milimetru.

Certific că prezentul extras corespunde cu pozițiile în vigoare din cartea funciară originală, păstrată de acest birou.

Prezentul extras de carte funciară este valabil la autentificarea de către notarul public a actelor juridice prin care se sting drepturile reale precum și pentru dezbaterea succesiunilor, iar informațiile prezentate sunt susceptibile de orice modificare, în condițiile legii.

S-a achitat tariful de 0 RON, -, pentru serviciul de publicitate imobiliară cu codul nr. 211.

Data soluționării,  
10-06-2020

Data eliberării,  
/ /

Asistent Registrator,  
ALINA IORDACHE

(parafa și semnătura)

Alina-  
Iuliana  
Iordache

Digitally signed  
by Alina-Iuliana  
Iordache  
Date: 2020.06.10  
10:26:03 +02'00'

Referent,

(parafa și semnătura)



Oficiul de Cadastru și Publicitate Imobiliară BUZAU  
Biroul de Cadastru și Publicitate Imobiliară Buzău

Nr. cerere **59747**  
Ziua **02**  
Luna **06**  
Anul **2020**

Cod verificare  
100084858473



## EXTRAS DE CARTE FUNCİARĂ PENTRU INFORMARE

Carte Funciară Nr. 71495 Buzău

### A. Partea I. Descrierea imobilului

**TEREN** Intravilan

**Adresa:** Loc. Buzau, Jud. Buzau, Padurea Crang, Corp 4

Nr. Crt	Nr. cadastral Nr. topografic	Suprafața* (mp)	Observații / Referințe
A1	71495	Din acte: 1.811.300 Masurata: 187.549	Teren imprejmuit;

### B. Partea II. Proprietari și acte

Înscrieri privitoare la dreptul de proprietate și alte drepturi reale	Referințe	
<b>59747 / 02/06/2020</b> Act Administrativ nr. 1020 BIS, din 21/12/2006 emis de MONITORUL OFICIAL AL ROMANIEI; Act Administrativ nr. 1705, din 29/11/2006 emis de GUVERNUL ROMANIEI; Act Administrativ nr. 0119944, din 23/05/2003 emis de ONRC; Act Administrativ nr. 55617, din 27/05/2020 emis de DIRECTIA FINANTE PUBLICE LOCALE BUZAU; Act Administrativ nr. 25130, din 17/08/2016 emis de REGIA NATIONALA A PADURILOR - ROMSILVA;		
B1	Intabulare, drept de PROPRIETATE domeniul public, dobandit prin Lege, cota actuala 1/1 1) STATUL ROMAN, CIF:0000	A1
B2	Intabulare, drept de ADMINISTRARE 1) REGIA NAȚIONALĂ A PĂDURILOR - ROMSILVA RA, CIF:1590120	A1

### C. Partea III. SARCINI .

Înscrieri privind dezmembrările dreptului de proprietate, drepturi reale de garanție și sarcini	Referințe
NU SUNT	

**Anexa Nr. 1 La Partea I****Teren**

Nr cadastral	Suprafața (mp)*	Observații / Referințe
71495	Din acte: 1.811.300 Masurata: 187.549	

\* Suprafața este determinată în planul de proiecție Stereo 70.

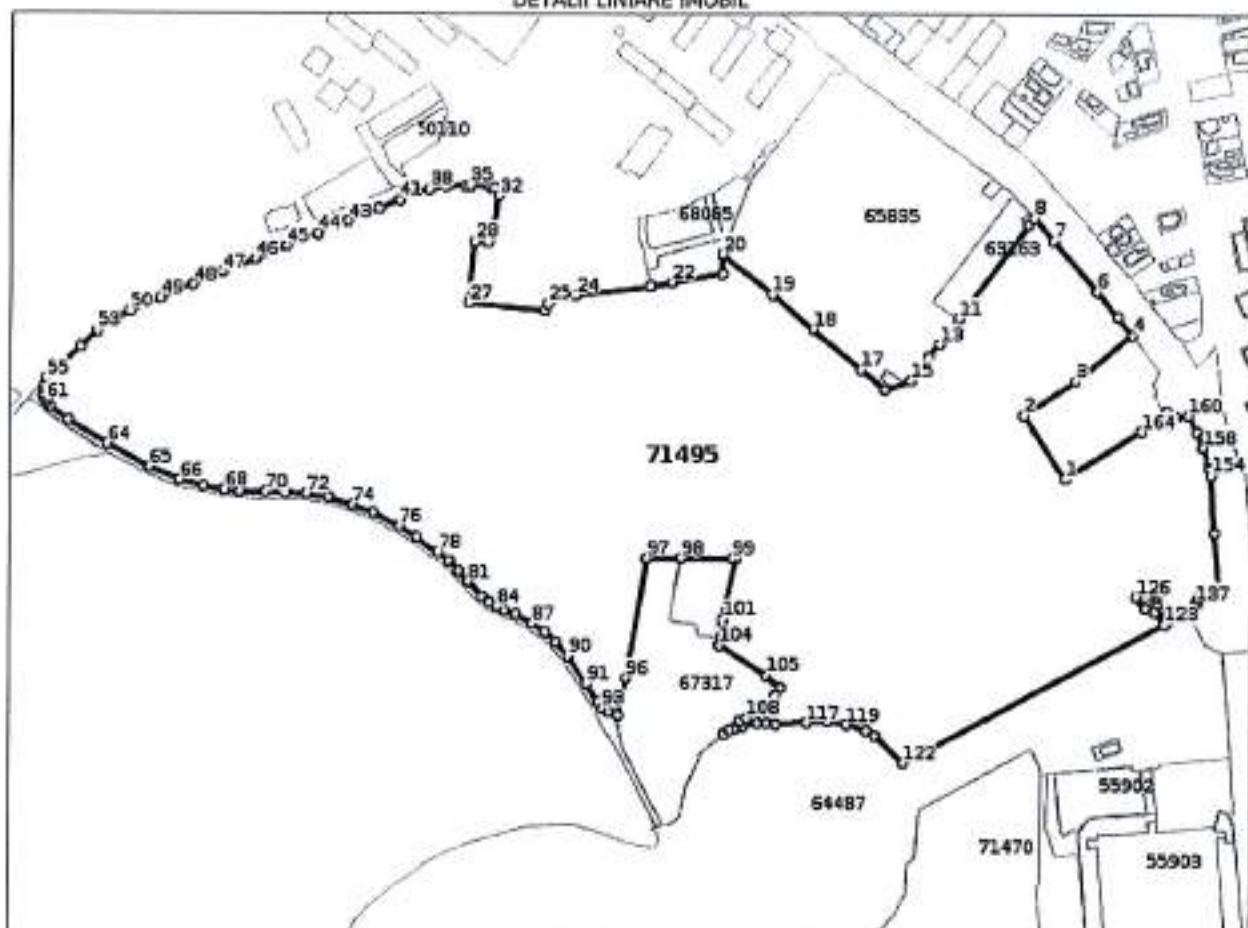
**DETALII LINIARE IMOBIL****Date referitoare la teren**

Nr. Crt.	Categorie folosință	Intra vilan	Suprafața (mp)	Tarla	Parcelă	Nr. topo	Observații / Referințe
1	padure	DA	Din acte: 1.811.300 Masurata: 187.549	-	-	-	CORP 4

**Lungime Segmente**

1) Valorile lungimilor segmentelor sunt obținute din proiecție în plan.

Punct început	Punct sfârșit	Lungime segment	Punct început	Punct sfârșit	Lungime segment	Punct început	Punct sfârșit	Lungime segment
1	2	54.902	2	3	45.202	3	4	53.172
4	5	16.18	5	6	24.616	6	7	48.536
7	8	21.201	8	9	0.42	9	10	6.409
10	11	84.494	11	12	9.929	12	13	13.183

Punct început	Punct sfârșit	Lungime segment	Punct început	Punct sfârșit	Lungime segment	Punct început	Punct sfârșit	Lungime segment
13	14	12.176	14	15	21.459	15	16	20.124
16	17	22.963	17	18	46.362	18	19	39.468
19	20	46.958	20	21	14.516	21	22	37.879
22	23	16.819	23	24	54.737	24	25	21.707
25	26	5.474	26	27	56.724	27	28	44.811
28	29	10.097	29	30	4.126	30	31	2.103
31	32	30.687	32	33	6.021	33	34	2.584
34	35	15.159	35	36	3.527	36	37	14.783
37	38	12.34	38	39	10.101	39	40	2.281
40	41	12.751	41	42	16.551	42	43	24.699
43	44	23.911	44	45	24.993	45	46	25.065
46	47	26.644	47	48	23.393	48	49	26.613
49	50	24.763	50	51	10.146	51	52	10.146
52	53	7.731	53	54	17.396	54	55	34.295
55	56	5.145	56	57	3.507	57	58	2.387
58	59	1.915	59	60	2.429	60	61	2.294
61	62	4.838	62	63	16.726	63	64	33.824
64	65	36.238	65	66	23.917	66	67	18.794
67	68	15.805	68	69	11.772	69	70	18.996
70	71	14.727	71	72	15.516	72	73	17.324
73	74	18.563	74	75	16.655	75	76	21.195
76	77	15.686	77	78	20.633	78	79	10.35
79	80	10.343	80	81	10.376	81	82	14.432
82	83	7.013	83	84	6.485	84	85	6.54
85	86	8.403	86	87	14.442	87	88	11.096
88	89	10.684	89	90	13.323	90	91	24.216
91	92	15.353	92	93	5.705	93	94	5.63
94	95	7.599	95	96	27.722	96	97	88.32
97	98	25.013	98	99	38.714	99	100	2.731
100	101	44.974	101	102	3.244	102	103	10.749
103	104	5.125	104	105	41.385	105	106	13.747
106	107	6.679	107	108	26.998	108	109	5.151
109	110	10.399	110	111	5.498	111	112	9.07
112	113	6.459	113	114	11.374	114	115	6.526
115	116	6.896	116	117	23.0	117	118	15.617
118	119	14.09	119	120	16.025	120	121	6.955
121	122	28.768	122	123	216.235	123	124	11.447
124	125	7.609	125	126	10.483	126	127	13.091
127	128	7.708	128	129	2.379	129	130	5.906
130	131	4.03	131	132	11.642	132	133	21.974
133	134	1.21	134	135	1.21	135	136	1.211
136	137	1.21	137	138	1.211	138	139	1.21
139	140	1.21	140	141	1.21	141	142	1.21
142	143	1.211	143	144	1.21	144	145	1.21
145	146	1.211	146	147	1.21	147	148	2.419
148	149	1.21	149	150	1.217	150	151	1.204
151	152	1.21	152	153	40.759	153	154	42.063
154	155	4.285	155	156	0.936	156	157	2.564
157	158	13.101	158	159	12.182	159	160	13.491
160	161	9.324	161	162	7.667	162	163	1.524
163	164	21.928	164	1	65.894			

\*\* Lungimile segmentelor sunt determinate în planul de proiecție Stereo 70 și sunt rotunjite la 1 milimetru.

\*\*\* Distanța dintre puncte este formată din segmente cumulate ce sunt mai mici decât valoarea 1 milimetru.

Certific că prezentul extras corespunde cu pozițiile în vigoare din cartea funciară originală, păstrată de acest birou.

Prezentul extras de carte funciară este valabil la autentificarea de către notarul public a actelor juridice prin care se sting drepturile reale precum și pentru dezbaterea succesiunilor, iar informațiile prezentate sunt susceptibile de orice modificare, în condițiile legii.

S-a achitat tariful de 0 RON, -, pentru serviciul de publicitate imobiliară cu codul nr. 211.

Data soluționării,  
15-06-2020

Data eliberării,

\_\_\_\_

Asistent Registrator,  
LUMINIȚA CIMPOERU

**Luminita** Digitally signed  
**Cimpoeru** by Luminita  
Date: 2020.06.16  
07:57:01 +02'00'

u

Referent,

\_\_\_\_\_  
(parafa și semnătura)

**EXTRAS DE CARTE FUNCİARĂ  
PENTRU INFORMARE**

Carte Funciară Nr. 71470 Buzău



**A. Partea I. Descrierea imobilului**

**TEREN** Intravilan

**Adresa:** Loc. Buzau, Jud. Buzau, Padurea Crang - corp 5

Nr. Crt	Nr. cadastral Nr. topografic	Suprafața* (mp)	Observații / Referințe
A1	71470	Din acte: 1.811,300 Masurata: 194,358	Teren neimprejmuit;

**B. Partea II. Proprietari și acte**

Înscrieri privitoare la dreptul de proprietate și alte drepturi reale	Referințe
<b>59866 / 03/06/2020</b> Act Administrativ nr. 1020 BIS, din 21/12/2006 emis de MONITORUL OFICIAL; Act Administrativ nr. 1705, din 29/11/2006 emis de GUVERNUL ROMANIEI; Act Administrativ nr. 25130, din 17/08/2016 emis de REGIA NAȚIONALĂ A PĂDURILOR - ROMSILVA; Act Administrativ nr. 55617, din 27/05/2020 emis de DIRECTIA FINANTE PUBLICE LOCALE;	
B1	intabulare, drept de PROPRIETATE Domeniu public, dobandit prin Lege, cota actuala 1/1
1) REGIA NAȚIONALĂ A PĂDURILOR - ROMSILVA RA, CIF:1590120	

**C. Partea III. SARCINI .**

Inscrieri privind dezmembrămintele dreptului de proprietate, drepturi reale de garanție și sarcini	Referințe
NU SUNT	

## Anexa Nr. 1 La Partea I

## Teren

Nr cadastral	Suprafața (mp)*	Observații / Referințe
71470	Din acte: 1.811.300 Masurata: 194.358	

\* Suprafața este determinată în planul de proiecție Stereo 70.

## DETALII LINIARE IMOBIL

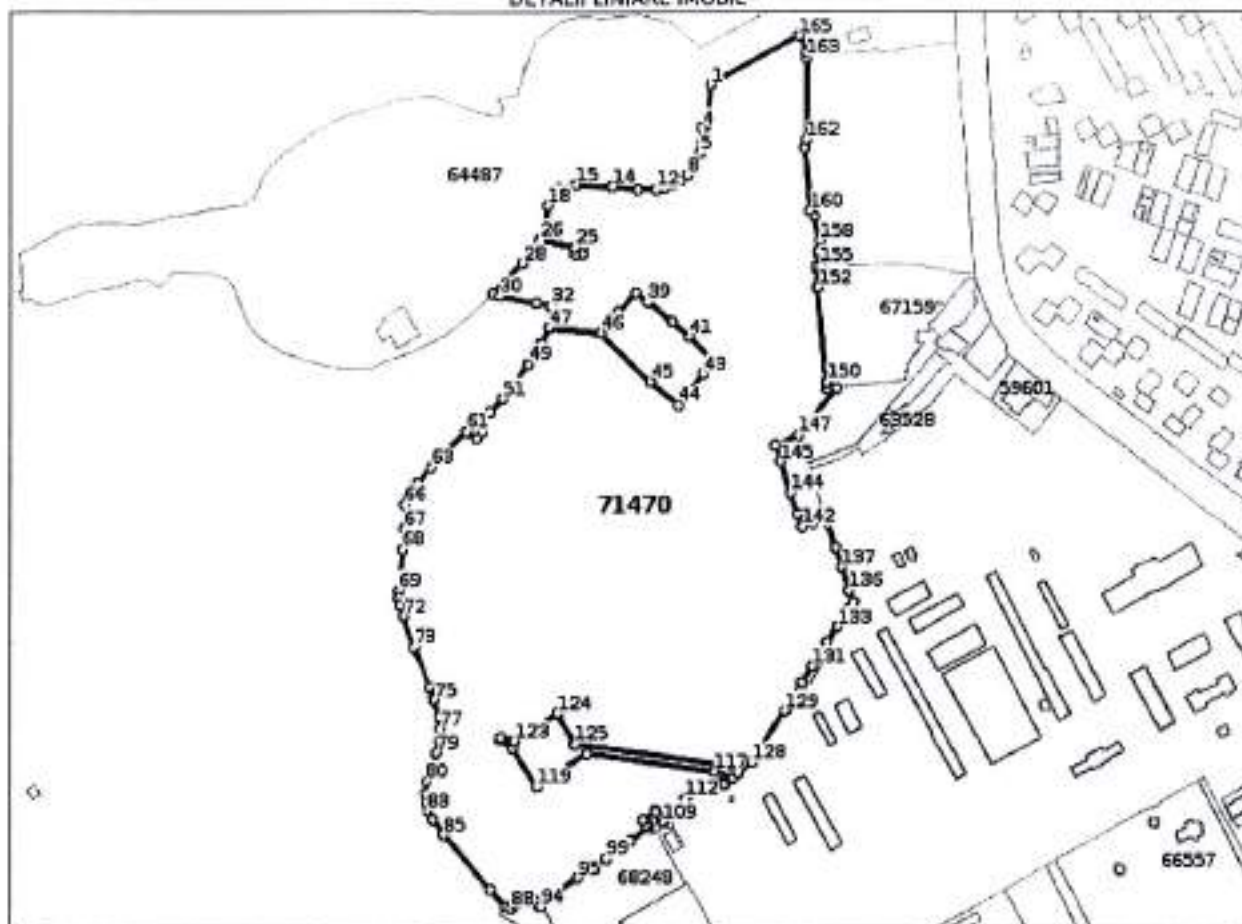

## Date referitoare la teren

Nr Crt	Categorie folosință	Intra vilan	Suprafața (mp)	Tarla	Parcelă	Nr. topo	Observații / Referințe
1	padure	DA	Din acte: 1.811.300 Masurata: 194.358	-	-	-	CORP 5

## Lungime Segmente

1) Valorile lungimilor segmentelor sunt obținute din proiecție în plan.

Punct început	Punct sfârșit	Lungime segment	Punct început	Punct sfârșit	Lungime segment	Punct început	Punct sfârșit	Lungime segment
1	2	32.105	2	3	5.402	3	4	4.8
4	5	23.013	5	6	10.693	6	7	4.499
7	8	8.996	8	9	7.606	9	10	6.936
10	11	9.723	11	12	7.657	12	13	17.245

Punct început	Punct sfârșit	Lungime segment	Punct început	Punct sfârșit	Lungime segment	Punct început	Punct sfârșit	Lungime segment
13	14	23.435	14	15	33.367	15	16	16.294
16	17	4.805	17	18	13.398	18	19	16.627
19	20	15.628	20	21	32.58	21	22	6.623
22	23	6.75	23	24	6.623	24	25	6.748
25	26	32.581	26	27	14.381	27	28	12.296
28	29	38.739	29	30	6.426	30	31	34.705
31	32	13.115	32	33	9.128	33	34	14.151
34	35	47.667	35	36	19.822	36	37	5.056
37	38	23.978	38	39	14.291	39	40	29.129
40	41	21.023	41	42	32.345	42	43	15.778
43	44	36.221	44	45	34.606	45	46	63.157
46	47	47.667	47	48	15.74	48	49	22.127
49	50	21.935	50	51	17.498	51	52	16.637
52	53	19.695	53	54	3.4	54	55	1.776
55	56	6.768	56	57	6.796	57	58	6.908
58	59	1.776	59	60	3.536	60	61	5.573
61	62	24.903	62	63	21.429	63	64	20.436
64	65	14.757	65	66	7.972	66	67	21.552
67	68	19.75	68	69	36.894	69	70	6.903
70	71	6.333	71	72	10.842	72	73	29.737
73	74	40.707	74	75	12.065	75	76	16.355
76	77	10.452	77	78	11.48	78	79	10.985
79	80	27.956	80	81	10.891	81	82	8.12
82	83	8.101	83	84	9.424	84	85	17.54
85	86	66.077	86	87	21.244	87	88	4.475
88	89	6.821	89	90	6.009	90	91	5.657
91	92	4.831	92	93	4.312	93	94	5.697
94	95	42.741	95	96	9.09	96	97	6.926
97	98	5.875	98	99	10.171	99	100	27.494
100	101	21.346	101	102	2.594	102	103	1.515
103	104	5.473	104	105	14.539	105	106	1.415
106	107	7.562	107	108	1.144	108	109	3.939
109	110	28.929	110	111	6.122	111	112	1.315
112	113	37.313	113	114	11.106	114	115	7.292
115	116	1.732	116	117	17.999	117	118	118.916
118	119	55.403	119	120	41.75	120	121	13.508
121	122	2.128	122	123	13.086	123	124	46.682
124	125	31.982	125	126	134.945	126	127	19.628
127	128	15.639	128	129	55.915	129	130	29.997
130	131	18.108	131	132	26.263	132	133	17.035
133	134	19.327	134	135	7.411	135	136	11.301
136	137	22.285	137	138	18.918	138	139	23.649
139	140	5.441	140	141	12.233	141	142	10.904
142	143	12.789	143	144	19.997	144	145	30.095
145	146	15.36	146	147	24.389	147	148	55.426
148	149	8.93	149	150	6.35	150	151	86.37
151	152	0.928	152	153	16.751	153	154	3.059
154	155	3.2	155	156	9.86	156	157	3.708
157	158	9.053	158	159	22.415	159	160	7.326
160	161	57.113	161	162	7.768	162	163	74.614
163	164	4.667	164	165	16.753	165	1	94.164

\*\* Lungimile segmentelor sunt determinate în planul de proiecție Stereo 70 și sunt rotunjite la 1 milimetru.

\*\*\* Distanța dintre puncte este formată din segmente cumulate ce sunt mai mici decât valoarea 1 milimetru.

Certific că prezentul extras corespunde cu pozițiile în vigoare din cartea funciară originală, păstrată de acest birou.

Prezentul extras de carte funciară este valabil la autentificarea de către notarul public a actelor juridice prin care se sting drepturile reale precum și pentru dezbaterea succesiunilor, iar informațiile prezentate sunt susceptibile de orice modificare, în condițiile legii.

S-a achitat tariful de 0 RON, -, pentru serviciul de publicitate imobiliară cu codul nr. 211.

Data soluționării,  
09-06-2020

Data eliberării,  
\_/\_/\_\_\_

Asistent Registrator,  
ALINA-ELENA MOISE

(parafa și semnătura)

Referent,

(parafa și semnătura)

Alina-Elena  
Moise

Digitally signed by  
Alina-Elena Moise  
Date: 2020.06.09  
14:30:28 +03'00'



Oficiul de Cadastru și Publicitate Imobiliară BUZAU  
Biroul de Cadastru și Publicitate Imobiliară Buzau

Nr. cerere **59869**  
Ziua **03**  
Luna **06**  
Anul **2020**

## EXTRAS DE CARTE FUNCİARĂ PENTRU INFORMARE

Carte Funciară Nr. 71464 Buzău

Cod verificare  
100085040472



### A. Partea I. Descrierea imobilului

**TEREN** Intravilan

**Adresa:** Loc. Buzau, Jud. Buzau, Padurea Crang, Corp 6

Nr. Crt	Nr. cadastral Nr. topografic	Suprafața* (mp)	Observații / Referințe
A1	71464	Din acte: 1.811.300 Masurata: 23.382	Teren neimpregmuit;

### B. Partea II. Proprietari și acte

Inscrieri privitoare la dreptul de proprietate și alte drepturi reale	Referințe
<b>59869 / 03/06/2020</b> Act Administrativ nr. 1020 BIS, din 21/12/2006 emis de MONITORUL OFICIAL AL ROMANIEI; Act Administrativ nr. 55617, din 27/05/2020 emis de DIRECTIA FINANTE PUBLICE LOCALE BUZAU; Act Administrativ nr. CI REPREZENTANT DIRECTIA SILVICA BUZAU, din 15/11/2017 emis de SPCLEP BUZAU; Act Administrativ nr. 25130, din 17/08/2016 emis de REGIA NATIONALA A PADURILOR - ROMSILVA; Act Administrativ nr. 1705, din 29/11/2006 emis de GUVERNUL ROMANIEI;	
B1 Intabulare, drept de PROPRIETATE domeniu public, dobandit prin Lege, cota actuala 1/1 1) <b>STATUL ROMAN</b>	A1
B2 Intabulare, drept de ADMINISTRARE 1) <b>REGIA NAȚIONALĂ A PĂDURILOR - ROMSILVA RA, CIF:1590120</b>	A1

### C. Partea III. SARCINI .

Inscrieri privind dezmembrămintele dreptului de proprietate, drepturi reale de garanție și sarcini	Referințe
NU SUNT	

**Anexa Nr. 1 La Partea I****Teren**

Nr cadastral	Suprafața (mp)*	Observații / Referințe
71464	Din acte: 1.811.300 Măsurată: 23.382	

\* Suprafața este determinată în planul de proiecție Stereo 70.

## DETALII LINIARE IMOBIL

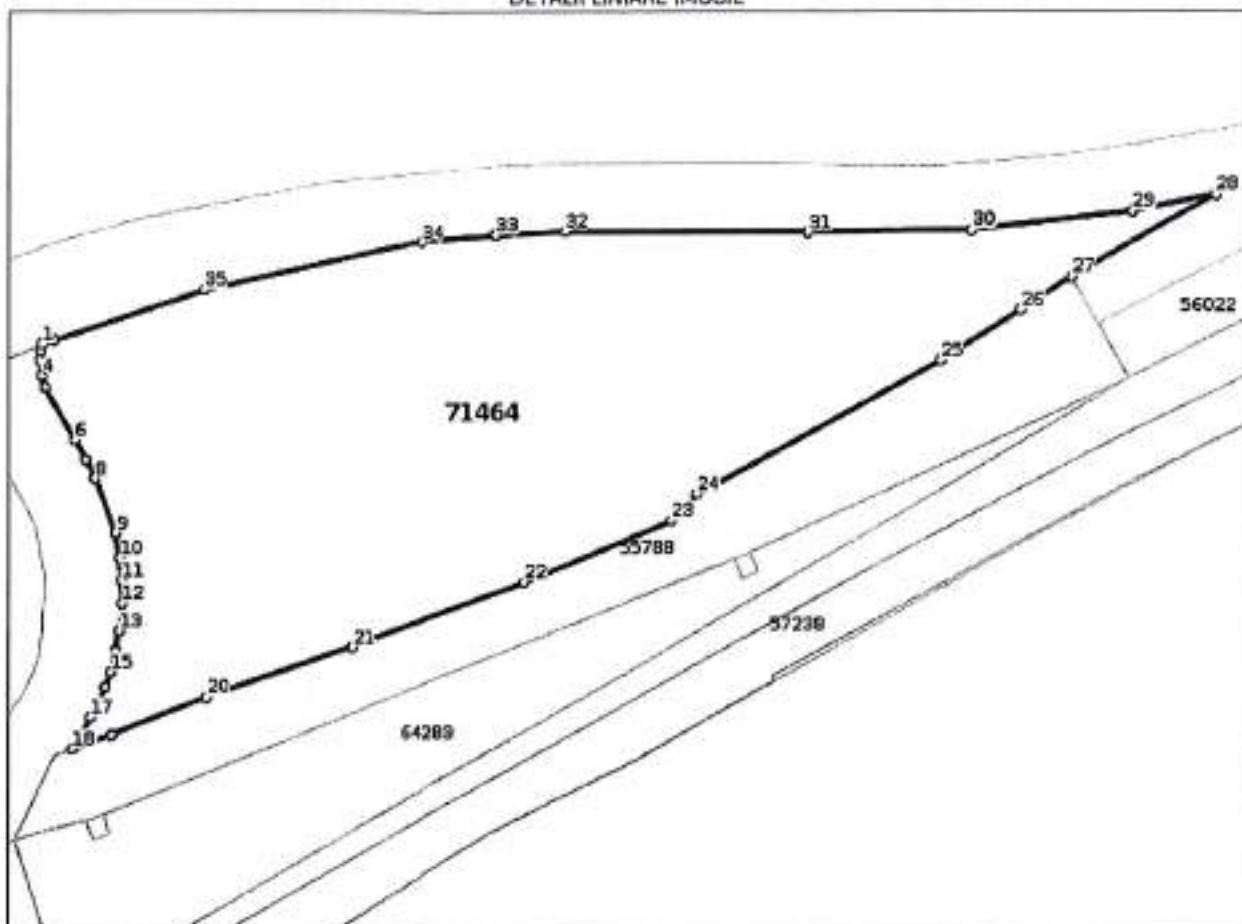
**Date referitoare la teren**

Nr Ct	Categorie folosință	Intra vilan	Suprafața (mp)	Taria	Parcelă	Nr. topo	Observații / Referințe
1	padure	DA	Din acte: 1.811.300 Măsurată: 23.382	-	-	-	CORP 6

**Lungime Segmente**

1) Valorile lungimilor segmentelor sunt obținute din proiecție în plan.

Punct început	Punct sfârșit	Lungime segment m (m)
1	2	1.832
3	4	4.317
5	6	17.098

Punct început	Punct sfârșit	Lungime segment m (m)
2	3	2.653
4	5	3.517
6	7	6.388

Punct început	Punct sfârșit	Lungime segment (m)	Punct început	Punct sfârșit	Lungime segment (m)
7	8	5.977	8	9	16.493
9	10	7.122	10	11	6.199
11	12	6.592	12	13	7.701
13	14	5.66	14	15	6.133
15	16	4.763	16	17	9.293
17	18	10.387	18	19	11.906
19	20	29.335	20	21	45.145
21	22	52.963	22	23	45.977
23	24	10.543	24	25	78.917
25	26	27.218	26	27	17.34
27	28	47.398	28	29	24.043
29	30	46.918	30	31	46.962
31	32	70.033	32	33	19.898
33	34	21.424	34	35	65.15
35	36	45.866	36	1	3.599

\*\* Lungimile segmentelor sunt determinate în planul de proiecție Stereo 70 și sunt rotunjite la 1 milimetru.  
 \*\*\* Distanța dintre puncte este formată din segmente cumulate ce sunt mai mici decât valoarea 1 milimetru.

Certific că prezentul extras corespunde cu pozițiile în vigoare din cartea funciară originală, păstrată de acest birou.

Prezentul extras de carte funciară este valabil la autentificarea de către notarul public a actelor juridice prin care se sting drepturile reale precum și pentru dezbateră succesiunilor, iar informațiile prezentate sunt susceptibile de orice modificare, în condițiile legii.

S-a achitat tariful de 0 RON, -, pentru serviciul de publicitate imobiliară cu codul nr. 211.

Data soluționării,  
09-06-2020

Data eliberării,  
/ /

Asistent Registrator,  
DUMITRU OGLODEANU

(parafa și semnătura)

Dumitru  
Oglodeanu

Digitally signed by  
Dumitru Oglodeanu  
Date: 2020.06.09  
14:32:40 +03'00'

Referent,

(parafa și semnătura)



**EXTRAS DE CARTE FUNCİARĂ  
PENTRU INFORMARE**

Carte Funciară Nr. 71500 Buzău

**A. Partea I. Descrierea imobilului**

**TEREN** Intravilan

**Adresa:** Loc. Buzău, Jud. Buzău, Pădurea Crang, Corp 7

Nr. Crt	Nr. cadastral Nr. topografic	Suprafața* (mp)	Observații / Referințe
A1	71500	Din acte: 1.811.300 Măsurată: 21.195	Teren neîmprejmuit;

**B. Partea II. Proprietari și acte**

Inscrieri pivoitoare la dreptul de proprietate și alte drepturi reale	Referințe	
<b>63009 / 12/06/2020</b>		
Act Administrativ nr. 1705, din 29/11/2006 emis de GUVERNUL ROMANIEI; Act Administrativ nr. 0119944, din 23/05/2003 emis de ONRC; Act Administrativ nr. anexa MO 1020 BIS - LIZIBILA, din 21/12/2006 emis de GUVERNUL ROMANIEI; Act Administrativ nr. 25130, din 17/08/2016 emis de REGIA NAȚIONALĂ A PADURILOR - ROMSILVA; Act Administrativ nr. 55617, din 27/05/2020 emis de DIRECTIA FINANȚE PUBLICE LOCALE BUZĂU;		
B1	se admite cererea de reexaminare	A1
Act Administrativ nr. 1705, din 29/11/2006 emis de GUVERNUL ROMANIEI; Act Administrativ nr. anexa MO 1020 BIS - LIZIBILA, din 21/12/2006 emis de GUVERNUL ROMANIEI; Act Administrativ nr. 25130, din 17/08/2016 emis de REGIA NAȚIONALĂ A PADURILOR - ROMSILVA; Act Administrativ nr. 0119944, din 23/05/2003 emis de ONRC; Act Administrativ nr. 1020 BIS, din 21/12/2006 emis de MONITORUL OFICIAL AL ROMANIEI; Act Administrativ nr. 55617, din 27/05/2020 emis de DIRECTIA FINANȚE PUBLICE LOCALE BUZĂU;		
B2	Intabulare, drept de PROPRIETATE domeniul public, dobândit prin Lege, cota actuală 1/1 1) STATUL ROMAN, CIF:0000	A1
Act Administrativ nr. 1020 BIS, din 21/12/2006 emis de MONITORUL OFICIAL AL ROMANIEI; Act Administrativ nr. 0119944, din 23/05/2003 emis de ONRC; Act Administrativ nr. anexa MO 1020 BIS - LIZIBILA, din 21/12/2006 emis de GUVERNUL ROMANIEI; Act Administrativ nr. 1705, din 29/11/2006 emis de GUVERNUL ROMANIEI; Act Administrativ nr. 25130, din 17/08/2016 emis de REGIA NAȚIONALĂ A PADURILOR - ROMSILVA; Act Administrativ nr. 55617, din 27/05/2020 emis de DIRECTIA FINANȚE PUBLICE LOCALE BUZĂU;		
B3	Intabulare, drept de ADMINISTRARE 1) REGIA NAȚIONALĂ A PADURILOR - ROMSILVA RA, CIF:1590120	A1

**C. Partea III. SARCINI .**

Inscrieri privind dezmembrămintele dreptului de proprietate, drepturi reale de garanție și sarcini	Referințe
NU SUNT	

**Anexa Nr. 1 La Partea I****Teren**

Nr cadastral	Suprafața (mp)*	Observații / Referințe
71500	Din acte: 1.811.300 Masurata: 21.195	

\* Suprafața este determinată în planul de proiecție Stereo 70.

## DETALII LINIARE IMOBIL

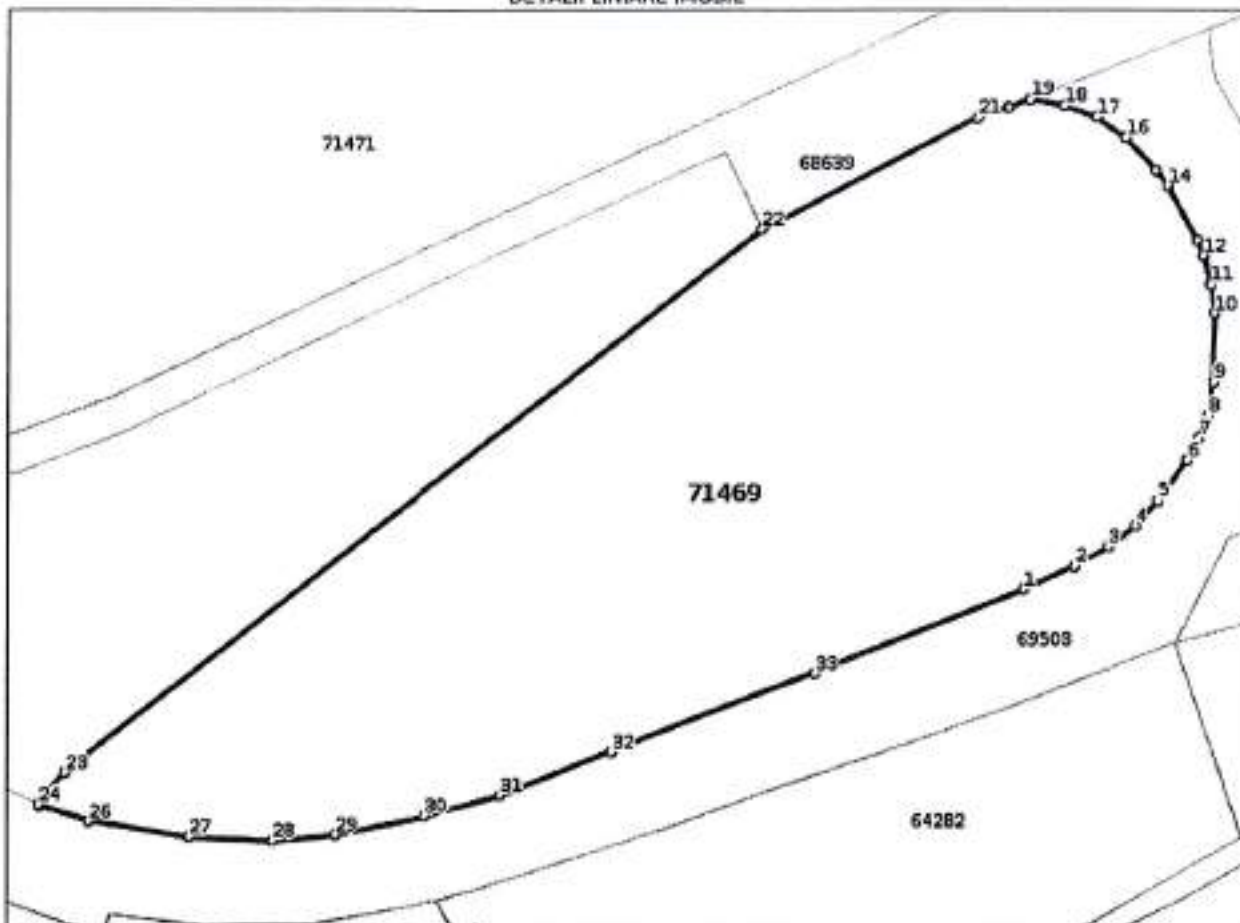
**Date referitoare la teren**

Nr. Crt	Categorie folosință	Intre vilan	Suprafața (mp)	Tarla	Parcelă	Nr. topo	Observații / Referințe
1	padure	DA	Din acte: 1.811.300 Masurata: 21.195	-	-	-	CORP 7

**Lungime Segmente**

1) Valorile lungimilor segmentelor sunt obținute din proiecție în plan.

Punct început	Punct sfârșit	Lungime segment (m)
1	2	12.97
3	4	7.814
5	6	11.226

Punct început	Punct sfârșit	Lungime segment (m)
2	3	8.897
4	5	7.753
6	7	5.775

Punct început	Punct sfârșit	Lungime segment m (m)
7	8	5.359
9	10	15.559
11	12	6.814
13	14	14.09
15	16	10.037
17	18	7.944
19	20	5.457
21	22	55.767
23	24	9.768
25	26	11.913
27	28	19.661
29	30	21.85
31	32	27.655
33	1	52.005

Punct început	Punct sfârșit	Lungime segment m (m)
8	9	7.811
10	11	6.567
12	13	3.747
14	15	4.491
16	17	8.248
18	19	7.915
20	21	7.624
22	23	203.68
24	25	0.41
26	27	23.717
28	29	14.818
30	31	17.877
32	33	50.305

\*\* Lungimile segmentelor sunt determinate în planul de proiecție Stereo 70 și sunt rotunjite la 1 milimetru.  
 \*\*\* Distanța dintre puncte este formată din segmente cumulate ce sunt mai mici decât valoarea 1 milimetru.

Certific că prezentul extras corespunde cu pozițiile în vigoare din cartea funciară originală, păstrată de acest birou.

Prezentul extras de carte funciară este valabil la autentificarea de către notarul public a actelor juridice prin care se sting drepturile reale precum și pentru dezbaterile succesiunilor, iar informațiile prezentate sunt susceptibile de orice modificare, în condițiile legii.

S-a achitat tariful de 0 RON, -, pentru serviciul de publicitate imobiliară cu codul nr. 211.

Data soluționării,  
19-06-2020

Data eliberării,

\_\_\_\_\_  
/ /

Asistent Registrator,  
LUMINIȚA CIMPOERU

**Luminita**  
Cimpoeru

u

Digitally signed  
by Luminita  
Cimpoeru  
Date: 2020.06.19  
11:22:21 +02'00'

Referent,

\_\_\_\_\_  
(parafa și semnătura)



Oficiul de Cadastru și Publicitate Imobiliară BUZĂU  
Biroul de Cadastru și Publicitate Imobiliară Buzău

## EXTRAS DE CARTE FUNCİARĂ PENTRU INFORMARE

Carte Funciară Nr. 71498 Buzău

Nr. cerere **63012**  
Ziua **12**  
Luna **06**  
Anul **2020**

Cod verificare  
100035347785



### A. Partea I. Descrierea imobilului

**TEREN** Intravilan

**Adresa:** Loc. Buzău, Jud. Buzău, Pădurea Crang, Corp 8

Nr. Crt	Nr. cadastral Nr. topografic	Suprafața* (mp)	Observații / Referințe
A1	71498	Din acte: 1.811.300 Măsurată: 5.542	Teren neîmprejmuit;

### B. Partea II. Proprietari și acte

Inscrieri privitoare la dreptul de proprietate și alte drepturi reale	Referințe	
<b>63012 / 12/06/2020</b>		
Act Administrativ nr. 1020 BIS, din 21/12/2006 emis de MONITORUL OFICIAL AL ROMANIEI;		
B1	Intabulare, drept de PROPRIETATE domeniul public, dobândit prin Lege, cota actuală 1/1 1) <b>STATUL ROMAN</b>	A1
Act Administrativ nr. 25130, din 17/08/2016 emis de REGIA NAȚIONALĂ A PĂDURILOR - ROMSILVA; Act Administrativ nr. CI REPREZENTANT DIRECTIA SILVICĂ BUZĂU, din 15/11/2017 emis de SPCLEP BUZĂU; Act Administrativ nr. 55617, din 27/05/2020 emis de DIRECTIA FINANȚE PUBLICE LOCALE BUZĂU; Act Administrativ nr. 0119944, din 23/05/2020 emis de ONRC; Act Administrativ nr. 1705, din 29/11/2006 emis de GUVERNUL ROMANIEI;		
B2	Intabulare, drept de ADMINISTRARE 1) <b>REGIA NAȚIONALĂ A PĂDURILOR - ROMSILVA RA, CIF:1590120</b>	A1

### C. Partea III. SARCINI .

Inscrieri privind dezmembrămintele dreptului de proprietate, drepturi reale de garanție și sarcini	Referințe
NU SUNT	

**Anexa Nr. 1 La Partea I****Teren**

Nr cadastral	Suprafața (mp)*	Observații / Referințe
71498	Din acte: 1.811.300 Masurata: 5.542	

\* Suprafața este determinată în planul de proiecție Stereo 70.

## DETALII LINIARE IMOBIL

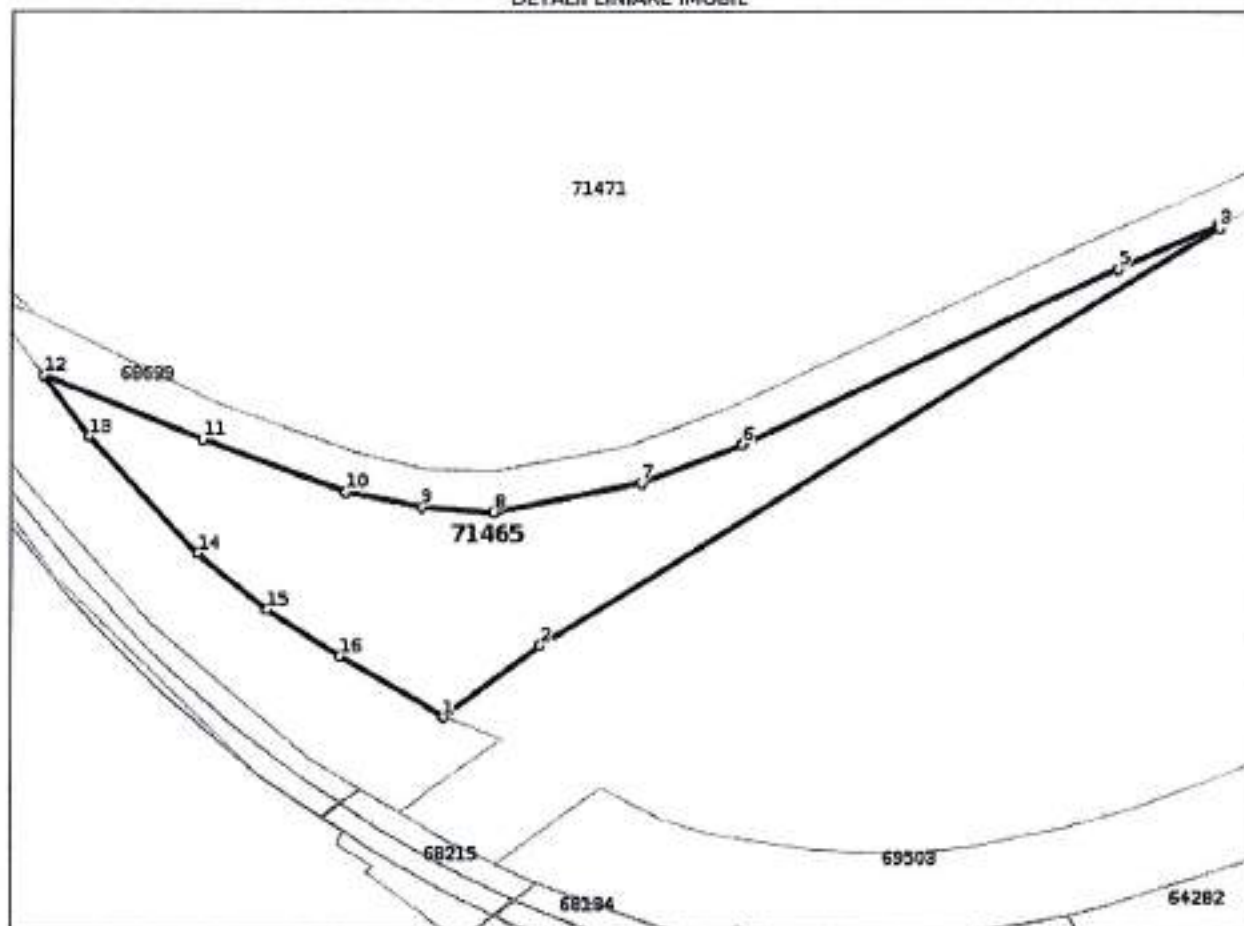
**Date referitoare la teren**

Nr. Ct.	Categorie folosință	Intra vilen	Suprafața (mp)	Tarla	Parcelă	Nr. topo	Observații / Referințe
1	padure	DA	Din acte: 1.811.300 Masurata: 5.542	-	-	-	CORP 8

**Lungime Segmente**

1) Valorile lungimilor segmentelor sunt obținute din proiecție în plan.

Punct început	Punct sfârșit	Lungime segment (m)
1	2	27.67
2	3	181.11
3	4	0.771

Punct început	Punct sfârșit	Lungime segment l <sup>m</sup> (m)
4	5	24.503
5	6	94.695
6	7	24.71
7	8	34.312
8	9	17.071
9	10	18.064
10	11	35.067
11	12	39.931
12	13	17.406
13	14	36.422
14	15	20.501
15	16	19.873
16	1	27.869

\*\* Lungimile segmentelor sunt determinate în planul de proiecție Stereo 70 și sunt rotunjite la 1 milimetru.

\*\*\* Distanța dintre puncte este formată din segmente cumulate ce sunt mai mici decât valoarea 1 milimetru.

Certific că prezentul extras corespunde cu pozițiile în vigoare din cartea funciară originală, păstrată de acest birou.

Prezentul extras de carte funciară este valabil la autentificarea de către notarul public a actelor juridice prin care se stâng drepturile reale precum și pentru dezbaterea succesiunilor, iar informațiile prezentate sunt susceptibile de orice modificare, în condițiile legii.

S-a achitat tariful de 0 RON, -, pentru serviciul de publicitate imobiliară cu codul nr. 211.

Data soluționării,

22-06-2020

Data eliberării,

\_\_/\_\_/\_\_

Asistent Registrator,

GILIA-FLORENTINA BOGZA

Gilia-Florentina

Bogza

Digitally signed by Gilia-Florentina Bogza  
DN: cn=Gilia-Florentina Bogza,  
o=ANAF, ou=RO, ou=RO, ou=RO, ou=RO,  
c=RO, email=gilia.florentina.bogza@anaf.ro,  
+40300

Referent,

\_\_\_\_\_  
(parafa și semnătura)

ROMÂNIA  
JUDEȚUL BUZĂU  
MUNICIPIUL BUZĂU  
CONSILIUL LOCAL

**Comisia pentru Administrație Publică, Juridică și de Disciplină,  
Apărarea ordinii publice, Respectarea drepturilor și libertăților  
cetățenești**

Nr. 83 / 24.06.2020

### **RAPORT DE AVIZARE**

**pentru Proiectul de Hotărâre nr. 172 / 24.06.2020** privind aprobarea modificării și completării Hotărârii nr. 202/30.07.2019 a Consiliului Local al Municipiului Buzău pentru aprobarea cererii privind transmiterea suprafeței de fond forestier aferente Pădurii Crâng din domeniul public al statului și administrarea Regiei Naționale a Pădurilor – Romsilva în domeniul public al Municipiului Buzău

Astăzi data de 24.06.2020, Comisia pentru Administrație Publică, Juridică și de Disciplină, Apărarea ordinii publice, Respectarea drepturilor și libertăților cetățenești, s-a întrunit în ședință de lucru, ocazie cu care a analizat și dezbătut Proiectul de hotărâre privind aprobarea modificării și completării Hotărârii nr. 202/30.07.2019 a Consiliului Local al Municipiului Buzău pentru aprobarea cererii privind transmiterea suprafeței de fond forestier aferente Pădurii Crâng din domeniul public al statului și administrarea Regiei Naționale a Pădurilor – Romsilva în domeniul public al Municipiului Buzău.

În urma votului exprimat în cadrul Comisiei, proiectul a primit **AVIZ**  
FAVORABIL.

Amendamente/propuneri acceptate sau respinse în cadrul Comisiei:  
Nu a fost cazul.

**Secretarul Comisiei**  
**Murguleț Vasile**

**Președintele Comisiei**  
**Bănică Nicu Liviu**

ROMÂNIA  
JUDEȚUL BUZĂU  
MUNICIPIUL BUZĂU  
CONSILIUL LOCAL

**Comisia pentru Patrimoniu și Activități  
economico-financiare**

Nr. 77/25.06.2020

**RAPORT DE AVIZARE**

**pentru Proiectul de Hotărâre nr. 172/24.06.2020 privind aprobarea  
modificării și completării Hotărârii nr. 202/2019 a Consiliului Local al  
Municipiului Buzău pentru aprobarea cererii privind transmiterea suprafeței  
de fond forestier aferente Pădurii Crâng din domeniul public al statului și  
administrarea Regiei Naționale a Pădurilor – Romsilva în domeniul public  
al Municipiului Buzău**

Astăzi data de 25.06.2020, Comisia pentru Patrimoniu și Activități economico - financiare, s-a întrunit în ședință de lucru, ocazie cu care a analizat și dezbătut Proiectul de hotărâre privind aprobarea modificării și completării Hotărârii nr. 202/2019 a Consiliului Local al Municipiului Buzău pentru aprobarea cererii privind transmiterea suprafeței de fond forestier aferente Pădurii Crâng din domeniul public al statului și administrarea Regiei Naționale a Pădurilor – Romsilva în domeniul public al Municipiului Buzău.

În urma votului exprimat în cadrul Comisiei, proiectul a primit **AVIZ FAVORABIL.**

Amendamente/propuneri acceptate sau respinse în cadrul Comisiei :

---

---

---

---

**Secretarul Comisiei  
consilier local Constantin Ionescu**



**Președintele Comisiei  
consilier local Iulian-Sorin Lazăr**

